



CLIENTE  
**INSTITUTO DE TRANSPARENCIA E INFORMACION  
PUBLICA DE JALISCO**  
DOMICILIO  
MIGUEL DE CERVANTES SAAVEDRA # 19  
COL. LADRON DE GUEVARA  
CIUDAD GUADALAJARA C.P. 44600

SUCURSAL  
TERRANOVA  
PLAZA  
GUADALAJARA JAL.  
R.F.C.  
ITI050327CB3

No. DE CLIENTE  
000035011

PERIODO  
1 AL 30 DE ABRIL DE 2017

FECHA EMISIÓN/CORTE DEL ESTADO DE CUENTA  
30 DE ABRIL DE 2017

DÍAS DEL PERIODO EJECUTIVO DE CUENTA  
30

CUENTA  
CUENTA CLASICA INSTITUCIONAL 00097197393 MONEDA NACIONAL

GAT NOMINAL %	GAT REAL %	INTERÉS PAGADO	COMISIONES
N/A	N/A	0.00	0.00



### Estimado Cliente:

Le recordamos que para utilizar su Tarjeta de Débito Bansi en el extranjero, debe comunicarse con su ejecutivo de cuenta o llamar al (01 33) 3648-4848 en Guadalajara o al 01800-BANSI-00 (01-800-226-7400); para dar aviso y obtener información acerca de los límites de operaciones en compras en comercios y retiros en cajeros automáticos. Esto para evitar que su tarjeta sea bloqueada por seguridad.

### RESUMEN EJECUTIVO DE ADMINISTRACIÓN DE RECURSOS

INSTRUMENTO	SALDO/POSICIÓN ANTERIOR	FLUJO DEL MES	SALDO/POSICIÓN FINAL	%	SALDO PROMEDIO
CLASICA INSTITUCIONAL 00097197393	569,496.10	-73,964.26	495,531.84	100.00	131,328.24
<b>TOTALES</b>	<b>569,496.10</b>	<b>-73,964.26</b>	<b>495,531.84</b>	<b>100.00</b>	<b>131,328.24</b>



Bansí, S.A., Institución de Banca Múltiple, recibe tus consultas, reclamaciones o aclaraciones, a través de la Unidad Especializada de Atención a Usuarios (UNE), ubicada en Ave. Terranova No. 325, Fracc. Terranova, C.P. 44689, en Guadalajara, Jalisco, así como en cualquiera de nuestras sucursales u oficinas, o bien, en el correo electrónico [UNE@bansi.com.mx](mailto:UNE@bansi.com.mx), y en el teléfono 01 (33) 3648 4832.

Si estás inconforme con los datos que aparecen en tu estado de cuenta, te agradecemos que lo informes por escrito a la sucursal de la que eres cuentahabiente, dentro de los 90 días naturales contados a partir de la fecha de corte.

En caso de que no obtengas una respuesta satisfactoria, puedes acudir a la Comisión Nacional para la Protección y Defensa de los Usuarios de Servicios Financieros ([www.condusef.gob.mx](http://www.condusef.gob.mx), teléfono 01800 999 8080)

CLIENTE INSTITUTO DE TRANSPARENCIA E INFORMACION PUBLICA DE JALISCO  
 SUCURSAL TERRANOVA  
 No. DE CLIENTE 000035011  
 DÍAS DEL PERIODO (30) 1 AL 30 DE ABRIL DE 2017

**RESUMEN DE LA CUENTA CLASICA INSTITUCIONAL No. 00097197393 - MONEDA NACIONAL**

SALDO ANTERIOR	A	569,496.10
DEPÓSITOS Y ABONOS(+)		996,357.50
RENDIMIENTO BRUTO (+)		0.00
TOTAL DEPÓSITOS Y ABONOS(+)	B	996,357.50
OTROS CARGOS(-)	C	1,070,321.76
RETIROS EN EFECTIVO(-)	D	0.00
COMISIONES(-)	E	0.00
I.V.A.(-)		0.00
I.S.R. RETENIDO(-)		0.00
TOTAL RETIROS Y CARGOS		1,070,321.76
SALDO FINAL	F	495,531.84
SALDO PROMEDIO MÍNIMO REQUERIDO		0.00
SALDO PROMEDIO MENSUAL		131,328.24
DÍAS TRANSCURRIDOS		30
TASA BRUTA ANUALIZADA <sup>1,2</sup>		
TASA NETA ANUALIZADA <sup>1,2</sup>		
RENDIMIENTO NETO		0.00
OTRAS COMISIONES POR COBRAR		0.00

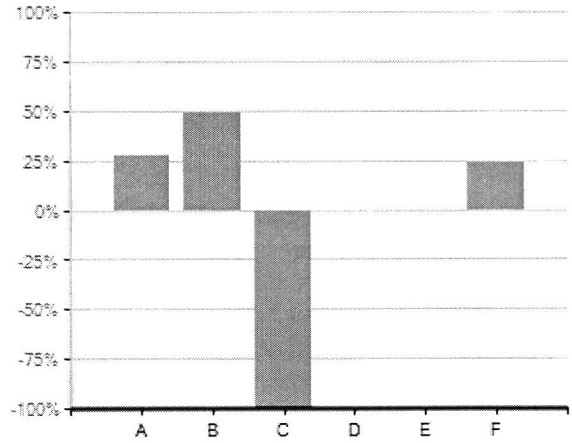

· El 100 % representa la suma de los importes de Abono(+) o Cargo(-)  
 · El concepto C en el gráfico incluye el importe de IVA e ISR retenido

"SI DESEA RECIBIR PAGOS A TRAVÉS DE TRANSFERENCIAS ELECTRÓNICAS DE FONDOS INTERBANCARIAS (TEF, SPEI), DEBERÁ PROPORCIONAR A LA PERSONA QUE LE ENVIARÁ EL O LOS PAGOS RESPECTIVOS, EL NÚMERO DE CUENTA QUE A CONTINUACIÓN SE INDICA: 060320000971973931 CLAVE BANCARIA ESTANDARIZADA (CLABE), ASÍ COMO EL NOMBRE DE ESTE BANCO".

**ESTADO DE MOVIMIENTOS DE LA CUENTA CLASICA INSTITUCIONAL No. 00097197393 - MONEDA NACIONAL**

FECHA	REFERENCIA	CONCEPTO	DEPÓSITOS Y ABONOS	RETIROS Y CARGOS	SALDO
		SALDO ANTERIOR			569,496.10
04/04/2017		CARGO POR TRASPASO A TERCEROS INSTITUTO DE TRANSPARENCIA E INFORMACION PUBLICA DE JALISCO	0.00	124,834.17	444,661.93
04/04/2017		CARGO POR TRASPASO A TERCEROS INSTITUTO DE TRANSPARENCIA E INFORMACION PUBLICA DE JALISCO	0.00	32,565.44	412,096.49
04/04/2017		CARGO POR TRASPASO A TERCEROS INSTITUTO DE TRANSPARENCIA E INFORMACION PUBLICA DE JALISCO	0.00	189,965.00	222,131.49
04/04/2017		CARGO POR TRASPASO A TERCEROS INSTITUTO DE TRANSPARENCIA E INFORMACION PUBLICA DE JALISCO	0.00	1,537.32	220,594.17
04/04/2017		CARGO POR TRASPASO A TERCEROS INSTITUTO DE TRANSPARENCIA E INFORMACION PUBLICA DE JALISCO	0.00	28,028.15	192,566.02
04/04/2017		CARGO POR TRASPASO A TERCEROS INSTITUTO DE TRANSPARENCIA E INFORMACION PUBLICA DE JALISCO	0.00	18,857.09	173,708.93
04/04/2017		CARGO POR TRASPASO A TERCEROS INSTITUTO DE TRANSPARENCIA E INFORMACION PUBLICA DE JALISCO	0.00	486.45	173,222.48

La reproducción no autorizada de este comprobante constituye un delito en los términos de las disposiciones fiscales. Pago en una sola exhibición.

Conforme a lo establecido en la Ley de Protección al Ahorro Bancario y de acuerdo con la séptima etapa que conforma el Programa del Instituto para la Protección al Ahorro Bancario (IPAB), aplicable del 1 de enero del 2005 en adelante, los productos de depósitos y captación estarán garantizados por el IPAB hasta por un monto total equivalente a cuatrocientas mil unidades de inversión (UDIS) por cliente; las obligaciones garantizadas documentadas en títulos nominativos quedarán cubiertas siempre y cuando los títulos no hayan sido negociados. [www.ipab.org.mx](http://www.ipab.org.mx)

En Bansí protegemos tus datos personales, consulta nuestro Aviso de Privacidad en nuestra página de internet [www.bansi.com.mx](http://www.bansi.com.mx)







CLIENTE INSTITUTO DE TRANSPARENCIA E INFORMACION PUBLICA DE JALISCO	SUCURSAL TERRANOVA	No. DE CLIENTE 000035011	DÍAS DEL PERIODO (30) 1 AL 30 DE ABRIL DE 2017
---	-----------------------	-----------------------------	---

**ESTADO DE MOVIMIENTOS DE LA CUENTA CLASICA INSTITUCIONAL No. 00097197393 - MONEDA NACIONAL**

FECHA	REFERENCIA	CONCEPTO	DEPOSITOS Y ABONOS	RETIROS Y CARGOS	SALDO
04/04/2017		CARGO POR TRASPASO A TERCEROS INSTITUTO DE TRANSPARENCIA E INFORMACION PUBLICA DE JALISCO	0.00	12,451.36	160,771.12
04/04/2017		CARGO POR TRASPASO A TERCEROS INSTITUTO DE TRANSPARENCIA E INFORMACION PUBLICA DE JALISCO	0.00	93,392.87	67,378.25
04/04/2017		CARGO POR TRASPASO A TERCEROS INSTITUTO DE TRANSPARENCIA E INFORMACION PUBLICA DE JALISCO	0.00	10,286.84	57,091.41
17/04/2017	6264488	ABONO SPEI Banco Emisor:SANTANDER Fecha de Liquidacion del Pago:17/04/2017 Cuenta Ordenante:014320655017843562 Nombre Ordenante:INST DE TRANSP INF PUB Y PROT DE DAT PER Clave Rastreo:2017041740014 TCT0000462644880 Numero de Referencia:6264488 Concepto del Pago:PAGO PENSIONES 1RA QUINCENA ABRIL	501,059.75	0.00	558,151.16
17/04/2017		CARGO POR TRASPASO A TERCEROS INSTITUTO DE TRANSPARENCIA E INFORMACION PUBLICA DE JALISCO	0.00	124,834.17	433,316.99
17/04/2017		CARGO POR TRASPASO A TERCEROS INSTITUTO DE TRANSPARENCIA E INFORMACION PUBLICA DE JALISCO	0.00	32,565.44	400,751.55
17/04/2017		CARGO POR TRASPASO A TERCEROS INSTITUTO DE TRANSPARENCIA E INFORMACION PUBLICA DE JALISCO	0.00	189,965.00	210,786.55
17/04/2017		CARGO POR TRASPASO A TERCEROS INSTITUTO DE TRANSPARENCIA E INFORMACION PUBLICA DE JALISCO	0.00	1,537.32	209,249.23
17/04/2017		CARGO POR TRASPASO A TERCEROS INSTITUTO DE TRANSPARENCIA E INFORMACION PUBLICA DE JALISCO	0.00	28,028.15	181,221.08
17/04/2017		CARGO POR TRASPASO A TERCEROS INSTITUTO DE TRANSPARENCIA E INFORMACION PUBLICA DE JALISCO	0.00	486.45	180,734.63
17/04/2017		CARGO POR TRASPASO A TERCEROS INSTITUTO DE TRANSPARENCIA E INFORMACION PUBLICA DE JALISCO	0.00	18,857.09	161,877.54
17/04/2017		CARGO POR TRASPASO A TERCEROS INSTITUTO DE TRANSPARENCIA E INFORMACION PUBLICA DE JALISCO	0.00	12,451.36	149,426.18
17/04/2017		CARGO POR TRASPASO A TERCEROS INSTITUTO DE TRANSPARENCIA E INFORMACION PUBLICA DE JALISCO	0.00	92,334.77	57,091.41
17/04/2017		CARGO POR TRASPASO A TERCEROS INSTITUTO DE TRANSPARENCIA E INFORMACION PUBLICA DE JALISCO	0.00	56,238.70	852.71
17/04/2017		CARGO POR TRASPASO A TERCEROS INSTITUTO DE TRANSPARENCIA E INFORMACION PUBLICA DE JALISCO	0.00	337.43	515.28
17/04/2017		CARGO POR TRASPASO A TERCEROS INSTITUTO DE TRANSPARENCIA E INFORMACION PUBLICA DE JALISCO	0.00	281.19	234.09
28/04/2017	5543957	ABONO SPEI Banco Emisor:SANTANDER Fecha de Liquidacion del Pago:28/04/2017 Cuenta Ordenante:014320655017843562 Nombre Ordenante:INST DE TRANSP INF PUB Y PROT DE DAT PER Clave Rastreo:2017042840014 TCT0000455439570 Numero de Referencia:5543957 Concepto del Pago:PAGO PENSIONES 2DA QUINCENA ABRIL	495,297.75	0.00	495,531.84



Bansí, S.A., Institución de Banca Múltiple, recibe tus consultas, reclamaciones o aclaraciones, a través de la Unidad Especializada de Atención a Usuarios (UNE), ubicada en Ave. Terranova No. 325, Fracc. Terranova, C.P. 44689, en Guadalajara, Jalisco, así como en cualquiera de nuestras sucursales u oficinas, o bien, en el correo electrónico [UNE@bansi.com.mx](mailto:UNE@bansi.com.mx), y en el teléfono 01 (33) 3648 4832.

Si estás inconforme con los datos que aparecen en tu estado de cuenta, te agradecemos que lo informes por escrito a la sucursal de la que eres cuentahabiente, dentro de los 90 días naturales contados a partir de la fecha de corte.

En caso de que no obtengas una respuesta satisfactoria, puedes acudir a la Comisión Nacional para la Protección y Defensa de los Usuarios de Servicios Financieros ([www.condusef.gob.mx](http://www.condusef.gob.mx), teléfono 01800 999 8080)

CLIENTE	SUCURSAL	No. DE CLIENTE	DÍAS DEL PERIODO (30)
INSTITUTO DE TRANSPARENCIA E INFORMACION PUBLICA DE JALISCO	TERRANOVA	000035011	1 AL 30 DE ABRIL DE 2017

#### INFORMACIÓN FISCAL

EL CLIENTE NO PRESENTÓ MOVIMIENTOS CON DEDUCCIÓN FISCAL, POR LA CUAL NO SE GENERÓ UN COMPROBANTE FISCAL.

La reproducción no autorizada de este comprobante constituye un delito en los términos de las disposiciones fiscales.  
Pago en una sola exhibición.

Conforme a lo establecido en la Ley de Protección al Ahorro Bancario y de acuerdo con la séptima etapa que conforma el Programa del Instituto para la Protección al Ahorro Bancario (IPAB), aplicable del 1 de enero del 2005 en adelante, los productos de depósitos y captación estarán garantizados por el IPAB hasta por un monto total equivalente a cuatrocientas mil unidades de inversión (UDIS) por cliente; las obligaciones garantizadas documentadas en títulos nominativos quedarán cubiertas siempre y cuando los títulos no hayan sido negociados. [www.ipab.org.mx](http://www.ipab.org.mx)

En Bansí protegemos tus datos personales, consulta nuestro Aviso de Privacidad en nuestra página de internet [www.bansi.com.mx](http://www.bansi.com.mx)



**ES MOMENTO  
DE PENSAR  
POSITIVO**



Gracias,  
**México**

CLIENTE INSTITUTO DE TRANSPARENCIA E INFORMACION PUBLICA DE JALISCO	SUCURSAL TERRANOVA	No. DE CLIENTE 000035011	DÍAS DEL PERIODO (30) 1 AL 30 DE ABRIL DE 2017
---	-----------------------	-----------------------------	---

**INFORMACIÓN IMPORTANTE**

- SI EL DÍA DE PAGO DEL CRÉDITO CORRESPONDE A UN DÍA INHÁBIL BANCARIO, EL PAGO PODRÁ REALIZARSE SIN CARGO ADICIONAL AL SIGUIENTE DÍA HÁBIL BANCARIO.
- SI SU CRÉDITO ES DE TASA DE INTERÉS VARIABLE, LOS INTERESES QUE SE GENEREN A SU CARGO, PUEDEN CAMBIAR Y, EN SU CASO, AUMENTAR ANTE UN AJUSTE EN LAS TASAS DE INTERÉS UTILIZADAS COMO REFERENCIA.
- CONTRATAR CRÉDITOS QUE EXCEDAN TU CAPACIDAD DE PAGO AFECTA TU HISTORIAL CREDITICIO.
- EL AVALISTA, OBLIGADO SOLIDARIO O COACREDITADO RESPONDERÁ COMO OBLIGADO PRINCIPAL POR EL TOTAL DEL PAGO FRENTE A LA INSTITUCION FINANCIERA.
- SI SU CRÉDITO ESTA DENOMINADO EN [MONEDA EXTRANJERA] / [UDIS] LOS MONTOS A PAGAR DE ESTE CRÉDITO VARIAN CONFORME AL COMPORTAMIENTO DE LA MONEDA O INDICE DE REFERENCIA.
- EL PAGO OPORTUNO QUE USTED REALICE DE SUS CRÉDITOS EN LAS FECHAS PACTADAS CON EL BANCO, LE PERMITIRÁ MANTENER UN HISTORIAL CREDITICIO SATISFACTORIO.

<sup>1</sup> LAS TASAS DE INTERESES SE ENCUENTRAN EXPRESADAS EN TÉRMINOS ANUALES SIMPLES Y EN PORCENTAJE.

\* INCUMPLIR TUS OBLIGACIONES TE PUEDE GENERAR COMISIONES E INTERESES MORATORIOS.

<sup>2</sup> ESTE PRODUCTO NO PAGA INTERÉS





Bansi, S.A., Institución de Banca Múltiple, recibe tus consultas, reclamaciones o aclaraciones, a través de la Unidad Especializada de Atención a Usuarios (UNE), ubicada en Ave. Terranova No. 325, Fracc. Terranova, C.P. 44689, en Guadalajara, Jalisco, así como en cualquiera de nuestras sucursales u oficinas, o bien, en el correo electrónico [UNE@bansi.com.mx](mailto:UNE@bansi.com.mx), y en el teléfono 01 (33) 3648 4832.

Si estás inconforme con los datos que aparecen en tu estado de cuenta, te agradecemos que lo informes por escrito a la sucursal de la que eres cuentahabiente, dentro de los 90 días naturales contados a partir de la fecha de corte.

En caso de que no obtengas una respuesta satisfactoria, puedes acudir a la Comisión Nacional para la Protección y Defensa de los Usuarios de Servicios Financieros ([www.condusef.gob.mx](http://www.condusef.gob.mx), teléfono 01800 999 8080)

La reproducción no autorizada de este comprobante constituye un delito en los términos de las disposiciones fiscales.  
Pago en una sola exhibición.

Conforme a lo establecido en la Ley de Protección al Ahorro Bancario y de acuerdo con la séptima etapa que conforma el Programa del Instituto para la Protección al Ahorro Bancario (IPAB), aplicable del 1 de enero del 2005 en adelante, los productos de depósitos y captación estarán garantizados por el IPAB hasta por un monto total equivalente a cuatrocientas mil unidades de inversión (UDIS) por cliente; las obligaciones garantizadas documentadas en títulos nominativos quedarán cubiertas siempre y cuando los títulos no hayan sido negociados. [www.ipab.org.mx](http://www.ipab.org.mx)

En Bansi protegemos tus datos personales, consulta nuestro Aviso de Privacidad en nuestra página de internet [www.bansi.com.mx](http://www.bansi.com.mx)

