

INSTITUTO TECNOLÓGICO DE GUADALAJARA
SECRETARÍA DE ADMINISTRACIÓN Y FINANZAS
PRESIDENCIA DEL INSTITUTO

0025

SOLICITUD DE PROVISIONAMIENTO

Fecha de elaboración

16 de enero de 2019

AREA SOLICITANTE

AREA	Presidencia	TITULAR DEL AREA	Cynthia Patricia Cantero Pacheco Comisionada Presidencia	RESPONSABLE DE LA SOLICITUD	Maria Rosario Palma Rebollar Secretaria de Presidencia
------	-------------	------------------	---	-----------------------------	---

RENGLÓN	CANTIDAD	UNIDAD DE MEDIDA	DESCRIPCIÓN	CARACTERÍSTICAS Y ESPECIFICACIONES	PARTIDA	DISPONIBILIDAD PRESUPUESTAL
1	3	vuelos	uno redondo Gdl - Cdmx y Cd de México - Guadalajara y UNO SENCILLO Gdl - Cdmx	A nombre de Cynthia Patricia Cantero Pacheco, presidenta del ITEI y Claudia Patricia Arteaga Aroniz; Coordinadora General de Planeación y Proyectos Estratégicos saliendo el día 24 de enero a las 13:00 hrs regresando Claudia Arteaga el 25 de enero del 2019 a las 21:00 hrs aproximadamente	3311	

FECHA EN LA QUE SE REQUIERE LA ENTREGA DEL BIEN O SERVICIO:

24 de enero de 2019

C.A. = \$9,000.-

EVENTO PARA EL QUE SE REQUIERE EL BIEN O SERVICIO:

PROGRAMA ANUAL DE ADQUISICIONES

JUSTIFICACIÓN:

Asiste a Foro de Consulta con la Sociedad Civil respecto a los cinco candidatos que avanzan a entrevista, entrevista de candidatos y deliberación de la Comisión de Selección.

SOLICITA

Cynthia Patricia Cantero Pacheco
Comisionada Presidencia

AUTORIZA

Gileida Pérez Nuno
Directora de Administración

TRAMITA

Adán Rodrigo Solano Cota
Coordinador de Recursos Materiales
Administración
Coordinación de Recursos Materiales

Fecha: 21/01/19
Hora: 03:55 pm
Firma: Diana

PARTIDA Y DISPOSICIÓN PRESUPUESTARIA

Manuel Alejandro Calderón Gaeta
Coordinador de Finanzas



Proveedores ITEI <proveedores@itei.org.mx>

Solicitud de vuelos a CDMX

1 mensaje

O.S. 025/19

Marina Rosario Palma Rebollar <marina.palma@itei.org.mx>

18 de enero de 2019, 21:37

Para: Priscila Carolina Hernández García <priscila.hernandez@itei.org.mx>, Proveedores ITEI <proveedores@itei.org.mx>

buenas noches solicito la compra de tres boletos de avión uno viaje redondo de CDMX a GDL para Claudia Arteaga saliendo de Gdl el 24 de enero a las 13:00 hrs regresando de CDMX el 25 a las 21:00 hrs y a Cynthia Cantero saliendo de GDL tambien el 24 de enero a las 13:00 horas ya que el regreso ya lo compraron para el domingo 27 de enero a las 22:00 hrs recordando que el lugar de la presidenta sea de preferencia en la fila 6

Cynthia: Ida: \$ 2,689 Asientos: \$ 149.00

Total: \$ 2,838.00

Gracias

Marina Palma

Claudia: Ida: \$ 2,457

Regreso: \$ 1,521

Total: \$ 3,978



"CUADRO COMPARATIVO PARA VUELO VIAJE SENCILLO Y VIAJE REDONDO GDL-CDMX-GDL PARA CYNTHIA PATRICIA CANTERO PACHECO Y CLAUDIA PATRICIA ARTEAGA ARRONIZ"
 FONDO REVOLVENTE O.S. 028/2019
 FECHA LUNES 21 DE ENERO DE 2019

CUADRO COMPARATIVO DE LAS PROPUESTAS ECONÓMICAS:

CANTIDAD	"CUADRO COMPARATIVO PARA VUELO VIAJE SENCILLO Y VIAJE REDONDO GDL-CDMX-GDL PARA CYNTHIA PATRICIA CANTERO PACHECO Y CLAUDIA PATRICIA ARTEAGA ARRONIZ"	INTERJET	VOLARIS	AEROMEXICO
1	Itinerario vuelo SENCILLO: Salida: GDL-CDMX 24/01/2019 a las 13:00pm	NO CUENTA CON VUELOS EN LOS HORARIOS NECESARIOS	NO CUENTA CON VUELOS EN LOS HORARIOS NECESARIOS	\$2,689.00
1	Itinerario vuelo REDONDO: Salida: GDL-CDMX 24/01/2019 a las 13:00pm Regreso: CDMX-GDL 25/01/2019 a las 21:00pm	NO CUENTA CON VUELOS EN LOS HORARIOS NECESARIOS	NO CUENTA CON VUELOS EN LOS HORARIOS NECESARIOS	\$3,556.25
SUB-TOTAL				\$6,246.25
IVA				\$574.00
DESCUENTO				\$3.25
TOTAL				\$6,816.00

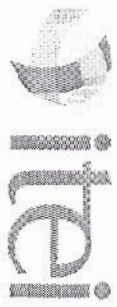

INSTITUTO MEXICANO DE INVESTIGACIONES Y ESTADÍSTICAS
CALLE DE LA REFORMA NO. 445, COL. CUAUTEMOC, C.P. 06500, MEXICO D.F.
TEL / FAX: (01-55) 51-33 40 00

ORDEN DESERVICIO
No. de Orden de compra o servicio: **025**
Fecha de elaboración de Orden de compra o servicio: **21/01/2018**
Mes de suministro: **ENERO**

PAGINA 1 DE 1

INFORMACION DEL PROVEEDOR

RAZÓN SOCIAL: **AEROVÍAS DE MÉXICO SA DE CV**
R.F.C.: **AME880912189** CLAVE PFI: **00000000**
DOMICILIO: **PASEO DE LA REFORMA No. 445, COL. CUAUTEMOC, C.P. 06500, MEXICO D.F.**
AGENTE DE VENTAS: **TEL / FAX: (01-55) 51-33 40 00**
CORREO ELECTRONICO: **no-reply@aeromexico.com**

PROCESO DE ADQUISICIÓN: **FONDO REVOLVENTE**
TIEMPO DE ENTREGA: **1 DIA**
SERVICIO SOLICITANTE: **PRESIDENCIA**
CONDICIONES DE PAGO: **PAGO PARALELA BANCARIA**
EVENTO: **PROGRAMA DE ANÁLISIS DE ADQUISICIONES**

RENGLÓN	CANTIDAD	UNIDAD DE MEDIDA	PARTIDA	DESCRIPCIÓN	ESPECIFICACIONES Y CARACTERÍSTICAS	PRECIO UNITARIO	MONTO
1	1	Boleto de Avión		Vuelo viaje sencillo GDL-CDMX, para la Lic. Cynthia Patricia Cantero Pacheco.	Itinerario: Salida: GDL-CDMX el día jueves 24 de enero de 2019, a las 13:00pm.	\$2,689.00	\$2,689.00
2	1	Boleto de Avión	3711	Vuelo viaje redondo GDL-CDMX-GDL, para la Lic. Claudia Patricia Arteaga Arróniz.	Itinerario: Salida: GDL-CDMX el día jueves 24 de enero de 2019, a las 13:00pm. Regreso: CDMX-GDL el día viernes 25 de enero de 2019, a las 21:00pm.	\$3,556.25	\$3,556.25

OBSERVACIONES: Se solicita la compra de los siguientes vuelos a la Ciudad de México para la Comisionada Presidente Cynthia Patricia Cantero Pacheco y la Lic. Claudia Patricia Arteaga Arróniz, con motivo de que asistirán al "Foro de Consulta con la Sociedad Civil" respecto a los cinco candidatos que avanzan a entrevista, entrevista con candidatos y deliberación de la Comisión de Selección.

CANTIDAD EN LETRA: **(SEIS MIL OCHOCIENTOS DIECISEIS 00/100 M.N.)**

SUB-TOTAL: \$6,245.25
DESCUENTO: \$3.25
IVA: \$574.00
TOTAL: \$6,816.00

FIRMA DE CONFORMIDAD CON LAS CLAUSULAS "POR EL PROVEEDOR"

COMPRA REALIZADA VIA INTERNET

COMPRA REALIZADA VIA INTERNET

AEROVÍAS DE MÉXICO SA DE CV

ELABORÓ:
ADÁN RODRIGO SOLTANO COTA
COORDINADOR DE RECURSOS MATERIALES

DIRECCIÓN PRESIDENTIAL:
MANUEL ALEJANDRO CALDERÓN GAETA
COORDINADOR DE FINANZAS

Yo, Sr.
GRISIELDA PÉREZ NUÑO
DIRECTOR DE ADMINISTRACIÓN

AUTORIZÓ:
CYNTHIA PATRICIA CANTERO PACHECO
COMISIONADA PRESIDENTE

FACTURAR A: INSTITUTO DE TRANSPARENCIA, INFORMACION PUBLICA Y PROTECCION DE DATOS PERSONALES DE ESTADOS UNIDOS MEXICANOS
NOMBRE DE: R.F.C. ITI-068027-CE3 AV. VALLARTA #312 COL. AMERICANA, C.P. 44160 GUADALAJARA, JAL.
ENTREGAR EN: AV. VALLARTA NO. 312 COL. AMERICANA GDL JAL.

En caso de violaciones a la materia de derechos inherentes a la propiedad intelectual, la responsabilidad será del proveedor. Los derechos inherentes a la propiedad intelectual que se deriven de los servicios de consultoría, asesorías, estudios e investigaciones contratados invariablemente su constituirán a favor de este público según corresponda, en términos de las disposiciones legales aplicables.

CONTRATO DE COMPRA - VENTA

Considerando que el presente contrato se celebra por una parte el Organismo Público Autónomo "Instituto de Transparencia, Información Pública y Protección de Datos Personales del Estado de Jalisco"...

CLÁUSULAS

PRIMERA. OBJETO DEL CONTRATO. - La compraventa del bien inmueble que se detallará en el anexo del presente contrato...

TERCERA DE LA FORMA DE PAGO. - El pago se realizará una vez por semana...

En caso que EL PROVEEDOR no cumpla con las obligaciones que se detallan en el presente contrato...

En caso que EL PROVEEDOR no cumpla con las obligaciones que se detallan en el presente contrato...

En caso que EL PROVEEDOR no cumpla con las obligaciones que se detallan en el presente contrato...

En caso que EL PROVEEDOR no cumpla con las obligaciones que se detallan en el presente contrato...

En caso que EL PROVEEDOR no cumpla con las obligaciones que se detallan en el presente contrato...

FIRMA DE CONFORMIDAD CON LAS CLAUSULAS "POR EL PROVEEDOR" COMPRA REALIZADA VIA INTERNET AERVIJAS DE MEXICO SA DE CV

COMPRA REALIZADA VIA INTERNET AERVIJAS DE MEXICO SA DE CV

FIRMA DE CONFORMIDAD CON LAS CLAUSULAS "POR EL INSTITUTO" MIGUEL ANGEL HERNANDEZ VEL AZQUEZ SECRETAR O EJECUTIVO

FIRMA DE CONFORMIDAD CON LAS CLAUSULAS "POR EL INSTITUTO" CRICELDA PEREZ NUÑO DIRECTOR DE ADMINISTRACION

deberá a las prestaciones de manera de garantizar social, económica o de cualquier otra naturaleza con EL INSTITUTO...

DE CIVIL EN CASO DE RESCISO O INVOLUCRACION. - En caso que EL PROVEEDOR incumpla en las obligaciones...

II Cuando EL PROVEEDOR incumpla en la forma de garantía...

III Cuando EL PROVEEDOR incumpla en la forma de garantía...

IV Cuando EL PROVEEDOR incumpla en la forma de garantía...

V Cuando EL PROVEEDOR incumpla en la forma de garantía...

VI Cuando EL PROVEEDOR incumpla en la forma de garantía...

VII Cuando EL PROVEEDOR incumpla en la forma de garantía...

VIII Cuando EL PROVEEDOR incumpla en la forma de garantía...

IX Cuando EL PROVEEDOR incumpla en la forma de garantía...

X Cuando EL PROVEEDOR incumpla en la forma de garantía...

XI Cuando EL PROVEEDOR incumpla en la forma de garantía...

XII Cuando EL PROVEEDOR incumpla en la forma de garantía...

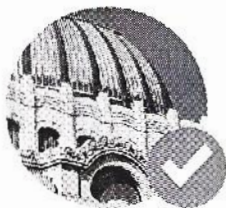

Tu vuelo a Ciudad de México

¡Ya estás listo/a Claudia! También te mandamos un correo de confirmación a proveedores@itei.org.mx. [Haz cambios](#) o llama al 01 (55) 5133 4000 para hablar con nosotros.

Confirmación
#RQLLBK



Encuentra los mejores hoteles:

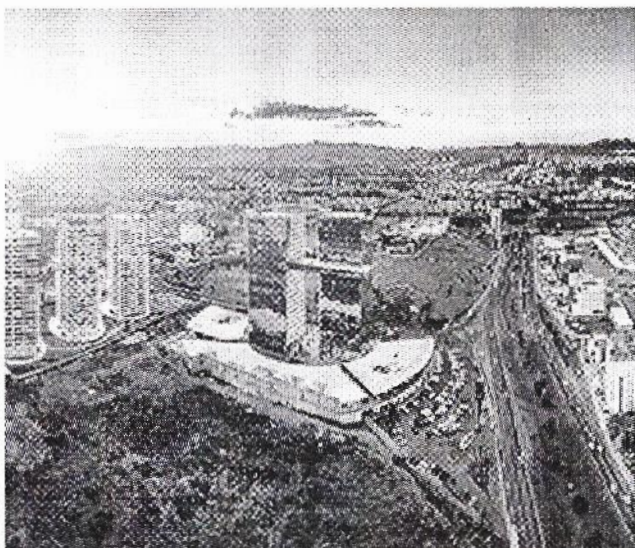

Hospédate en los mejores hoteles.

Complementa tu viaje y reserva tus noches de hospedaje en las ciudades de México.

GranPlan
AEROMEXICO

ENCONTRAR HOTELES

Detalles del itinerario



Saliendo

jue. 24 ene.
GDL → MEX

13:00
GDL

14:20
MEX

AM 1:05

Sin escalas, 1h 20m



Tarifa Básica (Cajina Turista)

 Equipaje de mano : 2 piezas, 10 kg en total

 Equipaje documentado : No incluido

 Cambio de fecha / hora : No incluido

 Reembolsable : No aplica



Regresando

vie. 25 ene.
MEX → GDL

21:00
MEX



22:21
GDL

AM 160

Sin escalas, 1h 21m



Tarifa Básica (Cabina
Turista)

Equipaje de mano : 2 piezas, 10 kg en total

Equipaje documentado : No incluido

Cambio de fecha / hora : No incluido

Recembolsable : No aplica



Pasajeros



Asientos



Equipaje



Tus extras

Claudia Arteaga
Arroniz

Número de boleto:
1392109577471

Consigue el
mejor
asiento:
selecciona el
tuyo ahora.

0 maletas
(GDL → MEX)
0 maletas
(MEX → GDL)

Añade
extras.

Pago

[Obtener factura electrón](#)

21 ene., 2019

Método de pago

VISA

XXXXXXXXXXXX1301

Dirección de facturación

AVENIDA VALLARTA1312
GUADALAJARA, JALISCO 44160
MX

Vuelos

1 Boleto redondo (adulto) \$3,978.00

Extras para tu viaje [Mostrar detalles](#)

Monto total \$3,978.00 MXN

Los impuestos están incluidos en el total

IVA \$425.00

Impuestos \$872.00

Llámanos 01 (55) 5133 4000

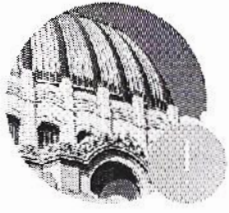

EN ESPERA Tu vuelo a Ciudad de México

Tu pago fue rechazado, por lo que hemos puesto en espera tu reserva por 12 horas. Enviarnos un correo de confirmación a proveedores@itei.org.mx.
Haz cambios o llama al 01 (55) 5133-74-47
4000 para hablar con nosotros.

Confirmación
#HUVGGB



El emisor de tu tarjeta declinó esta transacción

Tus boletos están en espera y permanecerán así por 12 horas hasta 22 enero, 2019 00:16.
Por favor sigue las instrucciones más abajo para completar el pago y recibir tus boletos.

¿Necesitas ayuda?

Si necesitas ayuda para reservar tu vuelo, chatea o habla con nosotros

CHAT EN VIVO

800-2791-9025

Número para Nicaragua

(52 55) 5133 4000

México

[Ver números de contacto para otros países.](#)

Encuentra los mejores hoteles:

Hospédate en los mejores hoteles.



Complementa tu viaje y reserva tus noches de hospedaje en las ciudades de México.

GranPlan

AEROMEXICO
ENCONTRAR HOTELES

Detalles del itinerario



Saliendo

jue. 24 ene.
GDL → MEX

13:00
GDL



14:20
MEX

AM 105

Sin escalas, 1h 20m



Tarifa Clásica (Cabina
Turista)

Equipaje de mano : 2 piezas, 10 kg en total

Equipaje documentado : 1 pieza de máximo 25 kg

Cambio de fecha / hora : 499 MXN

Reembolsable : 799 MXN



Pasajeros



Asientos



Equipaje



Tus extras

Cynthia Cantero
Pacheco

Número de boleto: Sin
boleto

Aeroméxico Club Premier:
#961823564

6A Asiento en
ventana
(GDL → MEX)

1 maleta
(GDL → MEX)

Añade
extras.

Llámanos 01 (55) 5133 4000



COMPROBANTE FISCAL DIGITAL POR INTERNET

AEROVÍAS DE MEXICO SA DE CV
AME80912109

FACTURA

601 General de Ley Personas Morales
NO. DE SERIE DEL CERTIFICADO DEL OSD:
00001000000406285144
NO. DE SERIE DEL CERTIFICADO DEL SAT:
00001000000405332712
LUGAR DE EXPEDICION: 06500

SERIE Y FOLIO: F-1391505315591
FECHA Y HORA DE CERTIFICACION: 21/01/2019 13:19:07
FOLIO FISCAL: 2A52D491-8F3R 457A-9F1E-6D457111AAEE
FECHA Y HORA DE EMISION: 21/01/2019 13:13:38
TIPO DE COMPROBANTE: Ingreso

DATOS CLIENTE

INSTITUTO DE TRANSPARENCIA, INFORMACIÓN PÚBLICA Y PROTECCIÓN DE DATOS
PERSONALES DEL ESTADO DE JALISCO ✓
IT1050327CB3 ✓
Uso CFDI: G03 - Gastos en general ✓
C.P. 44160

FORMA PAGO: 04 - TARJETA DE CRÉDITO
IATA: 8697598
PNR: HUVGGB
PASAJERO: CANTERO PACHECO/CYNTHIA PATRI

CLAVE SERVICIO	DESCRIPCION	CLAVE UNIDAD	CANTIDAD	P.U.	TASA I.V.A.	IMPORTE I.V.A.	DESCUENTO	IMPORTE
1-79111500	TRANSPORTACION AEREA	E48	1.00	131.25	16 %	21.00	3.25	131.25

Esta Factura hace referencia a:

1391505315591

Observaciones:

IMPORTE CON LETRA: ciento cuarenta y nueve pesos 00/100 M.N.

PUE - PAGO EN UNA SOLA EXHIBICIÓN

MONEDA: MXN

SUBTOTAL	131.25
DESCUENTO	3.25
IVA (16 % *)	21.00
TOTAL	149.00

* Tratándose de Transportación Aérea Internacional y Franja Fronteriza, el IVA se calculará al 25% de la tasa general del 16%, de conformidad del Artículo 16 de la ley del IVA vigente.

COMPLEMENTO

Codigo de Cargo Importe Total Otros Cargos: 0.00 TUA 0.00

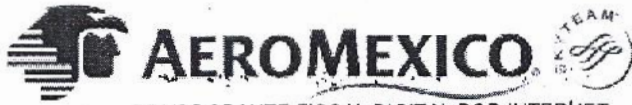

COMPROBANTE FISCAL DIGITAL POR INTERNET

AEROVÍAS DE MEXICO SA DE CV
AME880912189

FACTURA

601 General de Ley Personas Morales
NO. DE SERIE DEL CERTIFICADO DEL CFDI:
00001000000406235144
NO. DE SERIE DEL CERTIFICADO DEL SAT:
00001000000405332712
LUGAR DE EXPEDICION: 06500

SERIE Y FOLIO: F-1391505315591
FECHA Y HORA DE CERTIFICACION: 21/01/2019 13:19:07
FOLIO FISCAL: 2A52D491-8E3B-457A-8F1E-6D457111AAEE
FECHA Y HORA DE EMISION: 21/01/2019 13:18:39
TIPO DE COMPROBANTE: Ingreso

DATOS CLIENTE
INSTITUTO DE TRANSPARENCIA, INFORMACIÓN PÚBLICA Y PROTECCIÓN DE DATOS
PERSONALES DEL ESTADO DE JALISCO
ITI050327CB3
Uso CFDI: G03 - Gastos en general
C.P. 44160

FORMA PAGO: 04 - TARJETA DE CRÉDITO
IATA: 8697598
PNR: HUVGGB
PASAJERO: CANTERO PACHECO/CYNTHIA PATRI

SELLO DIGITAL DEL CFDI

MysyV6vJl-bh4FRwOK+7CZ1BQ0rR4vdXRMFw/mD8N82RGTmXqu4Sa/dD8AgKeYHrzMJ/6JmkAiwalns8FrYBziO5sj/AxmZl
uCCnI8EVhDnWEtPnotkVoeDdggvOINSmR7ih9KCwL5sJARH9uSDNiIFZCRz5XDGPjovNGloBqkbfKYxkE4gCWgRdoEi
+4CgwWusWMZon+-hY2mP69Vkc5PsFo+wGYB55jg4tl0kX7315oLqOWc/35aRy/JAJM8,Q2hM1zsjY3+UZ4kSONYKSd9ip
Cg5Hs3+Vk43yMAUVquKrHKghCq/5B/cK4Y5taoPkck5Cq/Nx5iv4PdQ==

SELLO DEL SAT

tHR4lZANap3BT3tHOK5wD4OX42VcxA9hYC97ugTLZZJCB0z8FwMIK7wxumQ5+qf5Vz2919Xdhz8IIMQ4hyO2ImYA0g64Dq
5YIYwVa6dySIA2EizYR5InFmuk3IrbpYY+eAuprXAXG3c4o5jQqCJtJG67GcuDDq+I23gYFZ19VyscDodFOIV3LGe5aZVMRIpv
SnaEiRCfzUJzJx+N+BoVA+Ve9ODEMoPwHk90Zc0cFEXpFfUX54WSSwxhU+/Vuoqsu8i678M6Mx+kC0XsmZJGIs5ZP80rC
+VCYIXpkUDhX4ZWe9T5il66PJUCUCQNIpuO98DX5TGgP37ci4vkGUA==

CADENA ORIGINAL DEL COMPLEMENTO DE CERTIFICADO DIGITAL DEL SAT

||1.1|2A52D491-8E3B-457A-8F1E-6D457111AAEE|2019-01-
21T13:19:07|MysyV6vJl-bh4FRwOK+7CZ1BQ0rR4vdXRMFw/mD8N82RGTmXqu4Sa/dD8AgKeYHrzMJ/6JmkAiwalns8FrYBziO5sj/AxmZl
uCCnI8EVhDnWEtPnotkVoeDdggvOINSmR7ih9KCwL5sJARH9uSDNiIFZCRz5XDGPjovNGloBqkbfKYxkE4gCWgRdoEi+4CgwWusWMZon
++hY2mP69Vkc5PsFo+wGYB55jg4tl0kX7315oLqOWc/35aRy/JAJM8,Q2hM1zsjY3+UZ4kSONYKSd9ipCg5Hs3+Vk43yMAUVquKrHKghCq
/5B/cK4Y5taoPkck5Cq/Nx5iv4PdQ==||00001000000405332712||





COMPROBANTE FISCAL DIGITAL POR INTERNET

AEROMEXICO SA DE CV
AME880312 80

FACTURA

001 General de Ley Personas Morales
NO. DF SFRIF DEL CERTIFICADO DEL CSD:
00001000000406285144
NO. DE SERIE DEL CERTIFICADO DEL SAT:
00001000000405832712
LUGAR DE EMISION: 06500

SFRIF Y FOLIO: F-1392109577518
FECHA Y HORA DE CERTIFICACION: 21/01/2019 13:18:37
FOLIO FISCAL: C6AFDD71-72DF-4C8A-8F86-BFBD54785808
FECHA Y HORA DE EMISION: 21/01/2019 13:18:14
TIPO DE COMPROBANTE: Ingreso

DATOS CLIENTE

INSTITUTO DE TRANSPARENCIA, INFORMACIÓN PÚBLICA Y PROTECCIÓN DE DATOS
PERSONALES DEL ESTADO DE JALISCO ✓
IT1050327C93
Uso CFDI: G03 - Gastos en general ✓
C.P. 44160

FORMA PAGO: 04 - TARJETA DE CRÉDITO

IATA: 8697598
PNR: HUVGGB
PASAJERO: CANTERO PACHECO/CYNTHIA PATRI

CLAVE SERVICIO	DESCRIPCION	CLAVE UNIDAD	CANTIDAD	P.U.	TASA I.V.A.	IMPORTE I.V.A.	DESCUENTO	IMPORTE
1.- 78111500	TRANSPORTACION AEREA	E48	1.00	2,037.50	15 %	326.00	3.50	2,037.50
2.- 78111500	TUA	E48	1.00	316.00	0 %	0.00	0.00	316.00
3.- 78111500	YRI	E48	1.00	13.00	0 %	0.00	0.00	13.00

Esta Factura hace referencia a:

1392109577518

Observaciones:

IMPORTE CON LETRA: dos mil seiscientos ochenta y nueve pesos 00/100 M.N.

PUE - PAGO EN UNA SOLA EXHIBICIÓN

MONEDA: MXN

SUBTOTAL	2,666.50
DESCUENTO	3.50
IVA 16%	326.00
IVA 0%	0.00
TOTAL	2,689.00

COMPLEMENTO

Codigo de Cargo	Importe	Total Otros Cargos:		TUA	316.00
YRI	13.00	13.00			

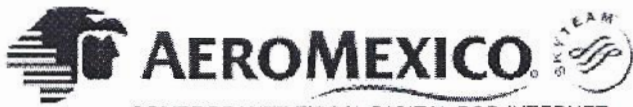

COMPROBANTE FISCAL DIGITAL POR INTERNET

AEROVÍAS DE MEXICO SA DE CV
AME88091218S

FACTURA

601 General de Ley Personas Morales

NO. DE SERIE DEL CERTIFICADO DEL CSD:

000010000004068285144

NO. DE SERIE DEH CERTIFICADO DEL SAT:

00001000000405332712

LUGAR DE EXPEDICION: 06500

SERIE Y FOLIO: F-1992109577518

FECHA Y HORA DE CERTIFICACION: 21/01/2019 13:18:37

FOLIO FISCAL: C6AFDD71-72DF-4C6A-8F86-BEBD54785808

FECHA Y HORA DE EMISION: 21/01/2019 13:18:14

TIPO DE COMPROBANTE: Ingreso

DATOS CLIENTE

INSTITUTO DE TRANSPARENCIA, INFORMACIÓN PÚBLICA Y PROTECCIÓN DE DATOS
PERSONALES DEL ESTADO DE JALISCO

ITI050327CB3

Uso CFDI: G03 - Gastos en general

C.P. 44160

FORMA PAGO: 04 - TARJETA DE CRÉDITO

IATA: 8697598

PNR: HUVGGB

PASAJERO: CANTERO PACHECO/CYNTHIA PATRI

SELLO DIGITAL DEL CFDI

JDvCPumHleuFRMOcAktS9cYCN9/9uMI03PQIXa1oGzkSF1Zr7BbaC2ppC+4+9cCly1PyqfSH5aL1PbWvr4ejrn+zcGpgvtqu2P
cMsVQpmzjHFuaLedgWYh9uH+gixGKlguOJreI+VuABUvkOnvvpI7R081wBNn8fR29p17UqhsBS4LVrc7VfBnORFZ-beDH
p.Hqelyramr/HA3KrDTwWFB9YorIN1WfCJeY5e2J6|07B17qrYOKPFOnw8lp3JnWPq0Uj0k5TDKhvH4B0teThISWU4Kpz7w
eWkOqDRiVWJpDfyGyHKAJ+sT5cAjZDB1jYSGnXMIeIe4UItAw==

SELLO DEL SAT

1A:7Mj9PMJLfnKCgYdJbuZDyB6bKQzegvuCRAzpYBwqFrP9BqT1gVgXN3o8uLGNHW7WLuUo4SBRImVjmC9hNhCnd53
sMrByrUD5Xwl.0rlK84vuz+AocnQQBDyqvn0Coi+tsQDRaZ9wcMZL6YqcuQywCScON26pENHDx3CjISHTQzOv+b*3pxL/pL
Zn2YalISU72UCZC3Gue4YKblHClinPTkK3dyxaipaxxZMy7gdD3mvCDTywQlaA5gjjxvl0J9BjYzxxJoPCwaKKY4HK9xh9n/2g
Xf-y2v5DhlWaxjtFVR0h0JkzLqeHuVctBxsGbYDW+nqixQ0MHC0xlq==

CADENA ORIGINAL DEL COMPLEMENTO DE CERTIFICADO DIGITAL DEL SAT

||1.1|C6AFDD71-72DF-4C6A-8F86-BEBD54785808|2019-01-
21T13:18:37|JDvCPumHleuFRMOcAktS9cYCN9/9uMI03PQIXa1oGzkSF1Zr7BbaC2ppC+4+9cCly1PyqfSH5aL1PbWvr4ejrn+zcGpgvtqu2P
dMsVQpmzjHFuaLedgWYh9uH+gixGKlguOJreI+VuABUvkOnvvpI7R081wBNn8fR29p17UqhsBS4LVrc7VfBnORFZ-beDHpuHqelyramr/HA
3KrDTwWFB9YorIN1WfCJeY5e2J6|07B17qrYOKPFOnw8lp3JnWPq0Uj0k5TDKhvH4B0teThISWU4Kpz7wWkOqDRiVWJpDfyGyHKAJ+sT
5cAjZDB1jYSGnXMIeIe4UItAw==|00001000000405332712||





COMPROBANTE FISCAL DIGITAL POR INTERNET

AEROVÍAS DE MÉXICO SA DE CV
AMC030912189

FACTURA

601 General de Ley Personas Morales
NO. DE SERIE DEL CERTIFICADO DEL CSD:
00001000000408285144
NO. DE SERIE DEL CERTIFICADO DEL SAT:
00001000000403332712
LUGAR DE EXPEDICION: 06500

SERIE Y FOLIO: F-1392109577471
FECHA Y HORA DE CERTIFICACION: 21/01/2019 13:14:58
FOLIO FISCAL: 81B7AD40-35FD-4720-B5E1-EFB68345A6E9
FECHA Y HORA DE EMISION: 21/01/2019 13:14:25
TIPO DE COMPROBANTE: Ingreso

DATOS CLIENTE

INSTITUTO DE TRANSPARENCIA, INFORMACIÓN PÚBLICA Y PROTECCIÓN DE DATOS
PERSONALES DEL ESTADO DE JALISCO ✓
ITI050327CB3 ✓
Uso CFDI: G03 - Gastos en general ✓
C.P. 44160

FORMA PAGO: 04 - TARJETA DE CRÉDITO

IATA: 8697744
PNR: RQLLBK
PASAJERO: ARTEAGA ARRONIZ/CLAUDIA PATRI

CLAVE SERVICIO	DESCRIPCION	CLAVE UNIDAD	CANTIDAD	P.U.	TASA I.V.A.	IMPORTE I.V.A.	DESCUENTO	IMPORTE
1.- 78111500	TRANSPORTACION AEREA	E48	1.00	2,656.25	16 %	425.00	3.25	2,656.25
2.- 78111500	TUA	E48	1.00	872.00	0 %	0.00	0.00	872.00
3.- 78111500	YRI	E48	1.00	28.00	0 %	0.00	0.00	28.00

Esta Factura hace referencia a:

1392109577471

Observaciones:

IMPORTE CON LETRA: tres mil novecientos setenta y ocho pesos 00/100 M.N.

PUE - PAGO EN UNA SOLA EXHIBICIÓN

MONEDA: MXN

SUBTOTAL	3,556.25
DESCUENTO	3.25
IVA 16%	425.00
IVA 0%	0.00
TOTAL	3,973.00

COMPLEMENTO

Código de Cargo	Importe	Total Otros Cargos:		
YRI	28.00	28.00	TUA	872.00



COMPROBANTE FISCAL DIGITAL POR INTERNET

AEROVÍAS DE MEXICO SA DE CV
AME880912189

FACTURA

601 General de Ley Personas Morales
NO. DE SERIE DEL CERTIFICADO DEL CSD:
00001000000406285144
NO. DE SERIE DEL CERTIFICADO DEL SAT:
00001000000405352712
LUGAR DE EXPEDICION: 06500

SERIE Y FOLIO: F-1392109577471
FECHA Y HORA DE CERTIFICACION: 21/01/2019 13:14:58
FOLIO FISCAL: 81B7AD40-35FD-4728-B5E1-EFB68345A6E9
FECHA Y HORA DE EMISION: 21/01/2019 13:14:25
TIPO DE COMPROBANTE: Ingreso

DATOS CLIENTE

INSTITUTO DE TRANSPARENCIA, INFORMACIÓN PÚBLICA Y PROTECCIÓN DE DATOS
PERSONALES DEL ESTADO DE JALISCO
ITI050327CB3
Uso CFDI: G03 - Gastos en general
C.P. 44160

FORMA PAGO: 04 - TARJETA DE CRÉDITO

IATA: 8697744
PNR: RQLLBK
PASAJERO: ARTEAGA ARRONIZ/CLAUDIA PATRI

SELLO DIGITAL DEL CFDI

Swy2eMJHh0p5qHJBVdrxFoywW2repfJoDst2KdcugG4yZAg1QfXRImErW0ZcouPqM8DSww5u0mAdWdk2Rss3Luyf77edJTEks7rNXWRtZMcSgG+56Wf0dCrRVlusvxScmpMnyYxA/MBvBhIFrmvr8cOJTWCBBJAww2sl7p3DnLU0uvus2IQTSkeyX3/NSNGBCUUISB9oZhHvgHR+pdxZq+NclwRydbaPGK/nTC8yxfLF/R266lsQnHfcPYYFzwy+LNSE9d+ADM63JtDwNcNVz1AXwrvPJT69IFW0pjfKgezms9Zp+Pv581yZr/JQCn/HltqWbaKGUUHOAw==



SELLO DEL SAT

oAhoWsHEwYksvRpFEZ13Za5rCxmp6Gb4ns0+djZkybYMuAwYQT/XdgBkd7C1xZfT96IWu/Q5KqufDqjHuoazqgo/Hy8ACGKwErpWsoAeq2ekXPUNcP3Jcoyblbw/dyxKf-vwXeVAL/Xcbr1JH3fPUAq4pxayxgMKSs[Ec6zC/wFIA/uUQz2INJL9dJXlyqkep2y8d1ylrlUycGq9sm8ZonmhYDoh3g0pIS7+1LwJLuNjwSyX9BnU6bE4auLWZ9F3MsBphqIG47GUlluljbGpWNOh04eCIC9YThuY8Uld+TJjkwowoWd7xP7ZLWID5sft+VceSxweDjicQLSWJdg==

CADENA ORIGINAL DEL COMPLEMENTO DE CERTIFICADO DIGITAL DEL SAT

||1.1|81B7AD40-35FD-4728-B5E1-EFB68345A6E9|2019-01-21T*3:14:58|Swy2eMJHh0p5qHJBVdrxFoywW2repfJoDst2KdcugG4yZAg1QfXRImErW0ZcouPqM8DSww5u0mAdWdk2Rss3Luyf77edJTEks7rNXWRtZMcSgG+56Wf0dCrRVlusvxScmpMnyYxA/MBvBhIFrmvr8cOJTWCBBJAww2sl7p3DnLU0uvus2IQTSkeyX3/NSNGBCUUISB9oZhHvgHR+pdxZq+NclwRydbaPGK/nTC8yxfLF/R266lsQnHfcPYYFzwy+LNSE9d+ADM63JtDwNcNVz1AXwrvPJT69IFW0pjfKgezms9Zp+Pv581yZr/JQCn/HltqWbaKGUUHOAw==|00001000000405352712|

Requerimiento de Publicación Inciso o) La información sobre adjudicaciones directas en materia de adquisiciones, obra pública, proyectos de inversión y prestación de servicios, de cuando menos los últimos tres años.

#	DESCRIPCIÓN	ACCIONES
1	La propuesta enviada por el participante	Se presenta cotización del proveedor.
2	Los motivos y fundamentos legales aplicados para llevarla a cabo.	El proceso es realizado en apego Ley de Compras Gubernamentales, Enajenaciones y Contratación de Servicios del Estado de Jalisco y sus Municipios y en el ACUERDO del Consejo del ITEI mediante el cual se establecen los montos de Adquisiciones y Enajenaciones del ITEI.
3	La autorización del ejercicio de la opción	Se autoriza la compra a través de la solicitud de aprovisionamiento y la Orden de compra y/o servicio.
4	En su caso, las cotizaciones consideradas, especificando los nombres de los proveedores y los montos.	Se presenta cotización del proveedor y, en su caso, de terceras cotizaciones.
5	El nombre de la persona física o jurídica adjudicada.	Se presenta en la Orden de compra y/o servicio, según corresponda.
6	La unidad administrativa solicitante y la responsable de su ejecución.	Se presenta a través de la Solicitud de aprovisionamiento y la Orden de compra y/o servicio.
7	El número, fecha, el monto del contrato y el plazo de entrega o de ejecución de los servicios u obra.	Número, Fecha y Monto del contrato.- se presenta en la(s) Orden(es) de compra y/o servicio. Plazo de entrega o de ejecución de los servicios u obra.- El ITEI, no ha realizado procedimientos de Obra Pública ni proyectos de inversión, por lo que no cuenta con información sobre adjudicaciones directas al respecto.
8	Los mecanismos de vigilancia y supervisión, incluyendo, en su caso, los estudios de impacto urbano y ambiental, según corresponda.	Lo correspondiente a los puntos 8. Los mecanismos de vigilancia y supervisión, incluyendo, en su caso, los estudios de impacto urbano y ambiental, según corresponda, 9. Los informes de avances sobre las obras o servicios contratados, 10. El convenio de terminación y 11. El finiquito; no son aplicables para este Instituto.
9	Los informes de avance sobre las obras o servicios contratados.	
10	El convenio de terminación.	
11	El finiquito	