

INSTITUTO DE TRANSPARENCIA, INFORMACIÓN PÚBLICA Y PROTECCIÓN DE DATOS PERSONALES DEL ESTADO DE JALISCO

0367

SOLICITUD DE APROVISIONAMIENTO  
Servicio ☒ X ☐ Compra ☐  
Fecha de elaboración 08/12/2017

ÁREA SOLICITANTE

ÁREA	TITULAR DEL ÁREA	RESPONSABLE DE LA SOLICITUD
Dirección de Administración	Gricelda Pérez Nuño Directora de Administración	Adán Rodrigo Solano Cota Coordinador de Recursos Materiales

RENGLÓN	CANTIDAD	UNIDAD DE MEDIDA	DESCRIPCIÓN	CARACTERÍSTICAS Y ESPECIFICACIONES	PARTIDA	DISPONIBILIDAD PRESUPUESTAL
1	16.00	M <sup>2</sup>	Adecuaciones de oficinas de la Dirección de Vinculación con motivo de la llegada del Contratador al Instituto.	Desinstalación de muros de tabla roca existentes, incluirá: herramienta menor, retiro de escombro a tiro autorizado y mano de obra.	3511 Mantenimiento y conservación menor de inmuebles para la prestación de servicios administrativos	175,932.61
2	22.55	M <sup>2</sup>		Construcción de muro de tabla roca a dos caras, incluirá: materia, herramienta menor, mano de obra y todo lo necesario para su correcta ejecución.		
3	45.00	M <sup>2</sup>		Aplicación de pintura 100% vinílica, en muros, columnas, trabes y plafones; con las siguientes características: sin contenido de plomo y metales pesados, alto contenido de pigmentos, base agua, color según muestra aprobada, se deberá de considerar para este trabajo: Suministro de la pintura, materiales, mano de obra, herramientas, andamios, resanado, aplicación de las manos necesarias para cubrir perfectamente la superficie.		
4	1.00	Pieza		Suministro e instalación de puerta de tambor incluye: chapa, bisagras, herramienta menor, mano de obra y todo lo necesario para su correcta ejecución.		
5	1.00	Lote		Acarreo de escombro generada por los trabajos ejecutados incluye: encostar escombro y acopio a sitio autorizado para resguardo del mismo.		
6	64.00	M <sup>2</sup>		Limpieza fina del lugar de trabajo y retiro de escombro fuera de las instalaciones del Instituto; mano de obra y todo lo necesario para su correcta ejecución.		

FECHA EN LA QUE SE REQUIERE LA ENTREGA DEL SERVICIO: A más tardar el día 30 de enero 2018

JUSTIFICACIÓN:

Las adecuaciones precisadas son necesarias para generar un espacio de trabajo con motivo de la llegada del nuevo Contratador al Instituto por lo que, la actual oficina de la Dirección de Vinculación será modificada con este fin y las áreas comunes de Vinculación deberán contar con muros para que se instale la actual Directora de Vinculación.

SOLICITA

AUTORIZA

TRAMITA

PARTIDA Y DISPOSICION PRESUPUESTARIA

 Gricelda Pérez Nuño Directora de Administración	 Gricelda Pérez Nuño Directora de Administración	 Adán Rodrigo Solano Cota Coordinador de Recursos Materiales	 Manuel Alejandro Calderón Cota Coordinador de Finanzas
--	--	--	---

Horas: 10:00 am  
Firma: Alex



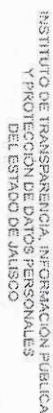

.. PAGINA 1 DE 1 ..

celcostos@hotmail.com

OBSERVACIONES	Las adecuaciones precisadas son necesarias para generar un espacio de trabajo con motivo de la llegada del nuevo Contralor al Instituto por lo que, la actual oficina de la Dirección de Vinculación será modificada con este fin y las áreas comunes de Vinculación deberán contar con muros para que se instale la actual	
	Directora de Vinculación.	
SUB-TOTAL :		\$17,102.25
IVA :		\$2,736.36
TOTAL :		\$19,838.61

( DIECINUEVE MIL OCHOCIENTOS TREINTA Y OCHO PESOS 61/100 M.N. )

COMISIONADA PRESIDENTE

**FACTURAR A:**

[illegible]

AV. VALLARTANO. 1312  
DL. AMERICANA GDL.JAL.

ORDEN DE SERVICIO

Orden de servicio No. 367

Fecha de orden 13/12/2017



Condiciones contractuales de compraventa que celebren por una parte el Organismo Público Autónomo "Instituto de Transparencia, Información Pública y Protección de Datos Personales del Estado de Jalisco" representado en este acto por la Comisionada Presidenta del organismo, a quién se le denominará "EL INSTITUTO" y cuyo domicilio sea: autorizando la orden de servicio y/o compra del presente contrato, de acuerdo a las facultades que le otorga la Ley de Transparencia y Acceso a la Información Pública del Estado de Jalisco y sus Municipios, y por la otra al personal que le otorga la Ley de Transparencia y Acceso a la Información Pública o persona física o jurídica cuyo nombre, domicilio y datos personales se mantengan en la orden de servicio y/o compra del presente contrato, a quien se le denominará "EL PROVEEDOR", los cuales se obligan bajo las siguientes:

**PRIMERA. OBJETO DEL CONTRATO.** La compraventa del (los) inmueble(s) que se señalan en el anverso del presente instrumento, sus accesorios y la prepueta (cotización) de "EL PROVEEDOR" presentada para su participación en el proceso de adquisiciones del presente contrato; los cuales forman parte integral de este documento, por lo que las partes se obligan a cumplir en sus términos y condiciones.

integral de este documento, por lo que las partes se obligan a cumplirlo en sus términos y condiciones.

**SEGUNDA. EL PRECIO:** El precio que el "INSTITUTO" pagará a "EL PROVEEDOR" como mínimo, será en moneda nacional por la cantidad que se señala al frente del presente contrato, mínimo que deberá incluir todos los impuestos y ratios que se derivan del presente hasta la entrega total de los bienes y/o servicios satisfactorios de "EL INSTITUTO".

**TERCERA. DE LA FOLIA DE PAJO.** El pago se realizará una vez que los temas o servicios consultados en el presente contrato, hayan sido verificados por recibido a estas satisfacciones por "EL INSTITUTO". Dicho pago se realizará en Moneda Nacional, en un plazo de 15 cuotras días hábiles posteriores a la entrega de los temas y/o servicios y al ingreso de su factura en la Coordinación de Ejecución Material. Dicha factura para su recepción deberá contar con el sello y firma de recibido de conformidad por el área a la cual se entregue el bien o servicio. Para recibir su pago, deberá ser indispensable que entregue su ticket de pago, siempre que la documentación que le sea requerida por el Instituto. Los días de pago a proveedores serán exclusivamente los días 05 enero y 10 diciembre de cada año, sin embargo cuando EL PROVEEDOR haya enviado previamente la factura con los recibidos de los y/o en su caso demás documentación solicitada. Cuando sea necesario retener la disponibilidad presupuestaria, "EL INSTITUTO" podrá ampliar el plazo para el pago a 30 cuotras días hábiles.

En caso que "EL PROYECTOR" así lo requiera, y "EL INSTITUTO" accediera, podría otorgarse por concepto de anticipo, hasta un 30% (treinta por ciento) del importe total de la orden de compra antes del 1.º A., para lo cual deberá garantizar el 100% (cien por ciento) del importe otorgado, a través de una garantía expedida por una compañía fiduciaria con domicilio en la ciudad de Guadalajara, Jalisco, mediante entrega de cheque de caja, cheque certificado, o efectivo a favor de "EL INSTITUTO". Lo anterior de conformidad a lo establecido en la fracción I, del Art. 43, del Reglamento para las Adquisiciones y Enajenaciones del Instituto de Transparencia e Información Pública de Jalisco. Dicha garantía se entregará en la Coordinación de Recursos Materiales de "EL INSTITUTO", siendo este requisito esencial para el pago del dicho anticipo, en el entendido que a partir de la entrega de dicho anticipo iniciará a contar el tiempo de entrega que se indica en la parte final del presente Instrumento jurídico.

**CUARTA DEL LUGAR, PÉCCHA Y CONDICIONES DE ENTREGA.** "El PROY. EEDOR" se solía a entregar los bienes y/o servicios objeto del presente contrato, durante el tiempo de entrega establecido en el anexo del presente documento, mismo que correrá a partir del día siguiente en que fue notificado del presente documento, cumpliendo con las cantidades, especificaciones y características solicitadas en el mismo y/o según se modificara, previa autorización por escrito emitida por EL INSTITUTO". En caso de incumplimiento se procederá a la cancelación en la cláusula decima segunda del presente instrumento.

**QUINTA. DE LA GARANTÍA DE CALIDAD, ASÍ COMO POR LOS DEFECTOS Y VICIOS OCULTOS.** "EL PROTECTOR" garantiza que los bienes vendidos objeto de esta oferta ya, cuando se encuentran en óptimas condiciones de calidad y sin la responsabilidad por defectos o vicios como por el periodo de un año a partir de su entrega.

**SEXTA. DE LA INFORMACIÓN.** "Las partes están de acuerdo en que toda la información que se proporcione, así como aquella que se obtenga o reúna con motivo del presente contrato, tendrá el tratamiento que establezca las leyes en materia de transparencia y acceso a la información pública, derechos de acceso y demás disposiciones aplicables. Si la información se considera reservada por orden la facultad, la otra parte se compromete a violar su mandato y, por tanto, será responsable de cualquier mal uso que de ella se haga.

SÉPTIMA DE LA CESIÓN DE DERECHOS Y OBLIGACIONES. "EL PROVEEDOR" no podrá ceder o transferir a otras Personas Físicas o Morales y sea parcial o totalmente, los derechos y obligaciones que se derivan del presente contrato, salvo los de cobro que se generen en los términos del propio contrato, en cuyo caso deberá ceder con la conformidad expresa de "EL INSTITUTO".

OCTAVA. PATENTES, MARCAS Y DERECHOS DE AUTOR. "EL PROVEEDOR" asume la responsabilidad total para el caso de que infrinja los derechos de terceros sobre patentes, marcas y derechos de autor, al suministrar los bienes u o servicios objeto del presente contrato.

derechos de terceros sobre patentes, marcas y derechos de autor, al suministrar los bienes y/o servicios objeto del presente contrato.

**NOVENA DE LAS RELACIONES LABORALES.** "EL PROVINCIAL" cuenta con los medios suficientes para hacer frente a sus obligaciones y declara que el personal destinado para la entrega del bien y/o servicio, depende exclusivamente de él y que, bajo ninguna circunstancia o concepto podrá considerarse a "EL

El **PROVEEDOR** libera desde este momento a **EL INSTITUTO** de cualquier responsabilidad de carácter laboral por lo que no le genera ningún derecho a las prestaciones en materia de seguridad social, económicas o de cualquier otra naturaleza que **EL INSTITUTO** otorgara a su planta de trabajadores. Mando este último a los conflictos que se deriven de las relaciones obrero patronales entre **EL PROVEEDOR** y el personal que este último para cumplir obligaciones contractuales en el presente contrato.

**DÉCIMA EN CASO DE RECHAZO Y DEVOLUCIONES.** En caso que "EL PROTECTOR" incumpla en las especificaciones solicitadas de los bienes y/o servicios contratados, o se demuestre deficiencia de fabricación o vicios ocultos de los mismos, "EL INSTITUTO" podrá rechazar el bien y/o servicio que se encuentre en ese supuesto, obligándose "EL PROTECTOR" a suministrar o corregirlo en un término no mayor a 5 días hábiles, sin que esto extinga la responsabilidad contractual implícita.

pena convencional aplicable.

**DECIMA PRIMERA. DE LA RESCISION DEL CONTRATO.** Son causas de rescisión del presente contrato las siguientes

1. Cuando "EL PROVEEDOR" contravenga las disposiciones que establece el Parlamento para las Adquisiciones y Ejecuciones del Instituto de Transparencia e Información Pública de Jalisco y demás disposiciones en la materia.

II. Cuando "EL PROVEEDOR" incurra en la falta de veracidad total o parcial respecto a la información proporcionada para la celebración del presente instrumento jurídico.

Que "EL PROYECTOR" no entregue oportunamente las garantías que se desprenden del presente contrato en los términos que se precisan para este fin.

Que "EL PROVADOR" no entregue oportunamente los bienes o servicios establecidos en la parte frontal del presente, dentro del tiempo establecido para ese efecto o sea de características y especificaciones distintas, ya sea de menor calidad a la pedida, en caso "EL INSTITUTOR" podrá dar por rescindido el contrato sin responsabilidad alguna para este, notificando por escrito a "EL PROVADOR", haciendo saber las causas en las que incurre para la rescisión de este, independientemente de la aplicación de las penas convencionales que para el caso correspondan.

V. El incumplimiento de cualquiera de las obligaciones impositivas a las partes, en los términos que se detallarán de cada una de las cláusulas del presente instrumento jurídico.

#### VI. El mutuo consentimiento de las partes contratantes

**DÉCIMA SEGUNDA. DE LAS PENAS CONVENCIONALES.**— En caso de que "EL PROVEEDOR" incumpla con la entrega del bien y/o servicio, no cumpla con el tiempo de entrega establecido en la parte frontal del presente instrumento jurídico, incumpla en las especificaciones solicitadas de los bienes y/o servicios contratados, o se encuentre deficiente de fabricación o visto ceros de los mismos, "EL INSTITUTO" aplicará una pena convencional, que será determinada en los siguientes casos:

determinada en los siguientes casos:

Para el *Incumbiente* el tiempo de entrega, la *punta comercial* (punta por el 35% (tres por ciento) si el retraso es de 01 uno hasta 05 cinco días, el 04% (cuatro por ciento) si el retraso es de 06 seis hasta 10 diez días) si el retraso es de 11 once o más Diez días se determinará de acuerdo a la fecha planteada del pago de recibido de los bienes y/o servicios por el *Incumbiente* en la factura, cuando el tiempo de entrega establecido en la *punta comercial* del presente contrato, tomando como la fecha de recepción de la orden, una vez que se hayan determinado los días de entrega, el monto de la *punta* será calculado en relación a la orden de compra y/o servicio, del material o materiales en (04) cuatro por ciento, en *Incumbiente*, el monto de la *punta* será calculado en relación a la orden de compra y/o servicio, del material o materiales en (04) cuatro por ciento, en la *punta*, salvo que sea *Incumbiente* del I.T.A. Por la no entrega del bien y/o servicio, la *punta comercial* será del 10% (diez por ciento) del total de la orden de compra y/o servicio, o del remanente del cual no realice la entrega antes del I.T.A. y se notificará la *sanción* correspondiente. En caso que "EL *Incumbiente*" no cubra la *prestación* aplicada, se la *inscripción* del *Partido* de *Proveedores* de "EL INSTITUTO".

El pago de la peca convencional que se determinó de la orden de compra o servicio, podrá ser prestarse después a la cuenta del INSTITUTO, por aplicación de descuento en la factura por el monto total de la suscripción o cancelación del pago programado por "EL INSTITUTO" a través de la Coordinación de Finanzas. En caso que "EL PROVEEDOR" no pueda programarlo para o no cubra el monto de la suscripción a la que se haya acordado, se notificará a la Secretaría de Administración, Planeación y Finanzas del Gobierno del Estado de Jalisco su incumplimiento, fin de que sea inhabilitado como proveedor para suscribir a Gobierno en el Estado de Jalisco. En el supuesto de que resulte la aplicación de peca con descuento, no se acreditará hasta de crédito como pago.

**DÉCIMA TERCERA. LA COMPETENCIA.**—Antes antes manifestar que para la interpretación y cumplimiento de esta comaria, así como para resolver todo aquello que no esté previamente estipulado en el Código Civil del Estado de Jalisco, se tendrán como autoridades supremas y únicas las disposiciones contenidas en el Código Civil del Estado de Jalisco, considerando expresamente a la institución de los Tribunales Municipales del Primer Grado Judicial del Estado de Jalisco, con sede en la Zona metropolitana por lo tanto, al Ilustre que por razón de su domicilio presente o futuro las pueda corresponder.

**DÉCIMA CUARTA. FIRMA DEL CONTRATO.**- Pacta expresamente las partes que este contrato podrá ser aceptado de manera indistinta mediante firma autógrafa o a través de firma electrónica.

Lleído que has el presente contrario por ambas partes y enterados de su fuerza y contenido, manifestamos que en el mismo no existe dolo, error, mala fe o equívoco alguno, por lo cual aceptamos cumplir con todas y cada una de sus partes, conforme a sus cláusulas y especificaciones señaladas en el anverso del presente instrumento, jurídico, mercantilizado de común acuerdo el día de su celebración.

**POR "EL INSTITUTO"**

**POR "EL PROVEEDOR"**

CYNTHIA PATRICIA CANTERO PACHECO

## SOMEBODY CALLED YOU A PIRATE

[illegible]





<b>INSTITUTO DE TRANSPARENCIA E INFORMACION PUBLICA DE JALISCO</b>				
Guadalajara Jalisco, a viernes, 03 de Julio de 2015.				
<b>CONSTRUCTORA CEICO S.A. DE C.V.</b>				
SOLICITUD DE APROVISIONAMIENTO : 137/2015 PARTIDA: 3511				
REMODELACION, SUMINISTRO E INSTALACION DE SERVICIOS SANITARIOS				

# DESPUÉS

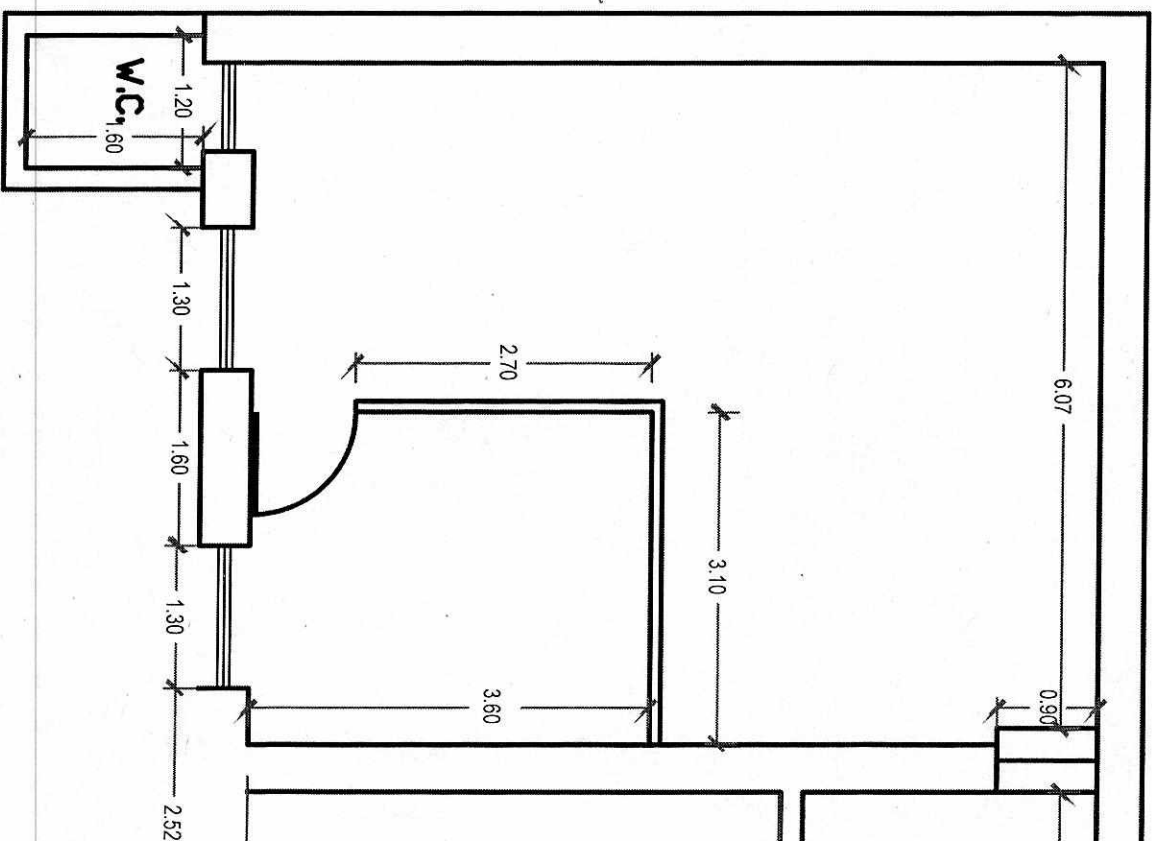



RFC emisor: CCE030124TIA  
Nombre emisor: CONSTRUCTORA CEICO S.A. DE C.V.  
Folio: 3  
RFC receptor: ITI050327CB3  
Nombre receptor: INSTITUTO DE TRANSPARENCIA, INFORMACION PUBLICA Y PROTECCION DE DATOS PERSONALES DEL ESTADO DE JALISCO  
Uso CFDI: Construcciones

Folio fiscal: 1f6e4611-7a8f-4e9a-99c5-6e52bdd1987b  
No. de serie del CSD: 00001000000305975604  
Serie: B  
Código postal, fecha y hora de emisión: 44899 2018-01-16 17:37:53  
Efecto de comprobante: Ingreso  
Régimen fiscal: General de Ley Personas Morales

### Conceptos

Clave del producto y/o servicio	No. identificación	Cantidad	Clave de unidad	Unidad	Valor unitario	Importe	Descuento	No. de pedimento	No. de cuenta predial	
72101500		1	E48		1360	1360				
Descripción	TRABAJOS DE DESINSTALACION DE DOS MUROS DE TABLA ROCA EXISTENTES, INCLUYE: HERRAMIENTA MENOR, RETIRO DE ESCOMBRO A TIRO AUTORIZADO Y MANO DE OBRA. 16 M2 P.U.\$85				Impuesto	Tipo	Base	Tipo Factor	Tasa o Cuota	Importe
					IVA	Traslado	1360	Tasa	16.00%	217.6
72151400		1	E48		6652.25	6652.25				
Descripción	CONSTRUCCION DE MURO DE TABLA ROCA A 2 CARAS, INCLUYE: MATERIAL, HERRAMIENTA MENOR MANO DE OBRA Y TODO LO NECESARIO PARA SU CORRECTA EJECUCIÓN. 22.55 M2 P.U. 295				Impuesto	Tipo	Base	Tipo Factor	Tasa o Cuota	Importe
					IVA	Traslado	6652.25	Tasa	16.00%	1064.36
72151300		1	E48		3510	3510				
Descripción	APLICACION DE PINTURA 100% VINILICA, EN MUROS, COLUMNAS, TRABES Y PLAFONES; CON LAS SIGUIENTES CARACTERÍSTICAS: SIN CONTENIDO DE PLOMO Y METALES PESADOS, ALTO CONTENIDO DE PIGMENTOS, BASE AGUA, COLOR SEGÚN MUESTRA APROBADA. SE DEBERÁ DE CONSIDERAR PARA ESTE TRABAJO: SUMINISTRO DE LA PINTURA, MATERIALES, MANO DE OBRA, HERRAMIENTAS, ANDAMIOS, RESANADO, APLICACIÓN DE LAS MANOS NECESARIAS				Impuesto	Tipo	Base	Tipo Factor	Tasa o Cuota	Importe
					IVA	Traslado	3510	Tasa	16.00%	561.6
72101500		1	E48		2900	2900				
Descripción	SUMINISTRO E INSTALACION DE PUERTA DE TAMBOR INCLUYE: CHAPA, VISAGRAS, HERRAMINETA MENOR, MANO DE OBRA Y TODO LO NECESARIO PARA SU CORRECTA EJECUCION. 1 PIEZA P.U. 2900				Impuesto	Tipo	Base	Tipo Factor	Tasa o Cuota	Importe
					IVA	Traslado	2900	Tasa	16.00%	464
72153507		1	E48		1400	1400				
Descripción	ACARREO DE ESCOMBRO GENERADA POR LOS TRABAJOS EJECUTADOS INCLUYE: ENCOSTAR ESCOMBRO Y ACOPIO A CITIO AUTORIZADO PARA RESGUARDO DEL MISMO. 1 LOTE P.U. 1400				Impuesto	Tipo	Base	Tipo Factor	Tasa o Cuota	Importe
					IVA	Traslado	1400	Tasa	16.00%	224
72153507		1	E48		1280	1280				
Descripción	LIMPIEZA FINAL DEL LUGAR DE TRABAJO Y RETIRO DE ESCOMBRO FUERA DE LAS INSTALACIONES DEL INSTITUTO INCLUYE: MANO DE OBRA Y TODO LO NECESARIO PARA SU CORRECTA EJECUCION. 64 M2 P.U. \$20				Impuesto	Tipo	Base	Tipo Factor	Tasa o Cuota	Importe
					IVA	Traslado	1280	Tasa	16.00%	204.8

Moneda: Peso Mexicano  
Forma de pago: Por definir  
Método de pago: Pago en parcialidades o diferido

Subtotal \$ 17,102.25  
Impuestos Traslados IVA 16.00% \$ 2,736.36  
Total \$ 19,838.61

### Sello digital del CFDI:

HoFAPVW2nG8euqeGKWFTxmHVzvggG/+66edDfhNE8oeVBihvDsrUve48EcRxdZi8cZBtzak75nh8yF6AaR3RD9snvv1xi+SvYw3ZQdctHre/fAEODIZ1E7A3tkgO3Lr9fDJPCzaTEv6cEPzkuNmUol7XuGZv9PnQHEQ2wQXNM=

### Sello digital del SAT:

oze4ZC78bZChdtNb7hG0+RK5mx3ydkvqzgHa6ZtgbYegfJdQY7WYLUI4owG8Wr60G70okahiAbJWj52cqUYwF4+hABJ1JTzA9r1pQ4ZfbaNX4iEPDSqgLN6WLSE6oP8W2jAhLKcsilbkwuLulAwYJEL3VgsOOYqkRCGFhnd5atlF1Eyfb1H6zUU5b4onuzNL5WIO91dhuNR/b6UP139dpi/XME7/9a6n201iwQrn9s0xFJoiA6dYSOanAkXcohmGQejpRWFQHejGNZRrmdW//s8gUWwGwOj9wMZqeoLVdCpOjd+y16UKihmPgT+va5BtOCcA5ozinJJZoiq/Q==

### Cadena Original del complemento de certificación digital del SAT:

||1.1||1f6e4611-7a8f-4e9a-99c5-6e52bdd1987b|2018-01-16T17:38:07|IME110118889|HoFAPVW2nG8euqeGKWFTxmHVzvggG/+66edDfhNE8oeVBihvDsrUve48EcRxdZi8cZBtzak75nh8yF6AaR3RD9snvv1xi+SvYw3ZQdctHre/fAEODIZ1E7A3tkgO3Lr9fDJPCzaTEv6cEPzkuNmUol7XuGZv9PnQHEQ2wQXNM=|00001000000407657276||

RFC del proveedor de certificación: IME110118889 Fecha y hora de certificación: 2018-01-16 17:38:07

No. de serie del certificado SAT 00001000000407657276





INST DE TRANSP INF PUB Y PROT DE DAT PER DEL EDO D

23/01/2018

Resultado del traspaso

Tipo de operación:	TRASPASO A OTROS BANCOS
Cuenta de retiro:	0171750852
Banco destino:	BANORTE/ IXE
Cuenta de depósito:	072320001975510138
Importe:	\$19,838.61
Fecha de operación:	23/01/2018
Forma de depósito:	MISMO DIA (SPEI)
Concepto de pago:	MANTENIMIENTO
Referencia numérica:	230118
Primer firma:	ADMINF
Segunda Firma:	CLAVE2
Clave de rastreo:	BNET01001801230000049640
Folio de internet:	0012720008

Datos del tercero

Nombre: CONSTRUCTORA CEICO SA DE CV

 La comisión generada por realizar esta operación será aplicada a fin de mes. Puedes obtener tu Comprobante Electrónico de Pago (CEP) en la pagina de Banxico. <https://www.banxico.org.mx/cep/>

 El traspaso se encuentra en proceso de validación y aplicación, le recomendamos verificar el depósito en el banco destino.

BBVA BANCOMER, S.A., INSTITUCION DE BANCA MULTIPLE, GRUPO FINANCIERO BBVA BANCOMER.

Cerrar

Imprimir

1108



**Requerimiento de Publicación Inciso o) La información sobre adjudicaciones directas en materia de adquisiciones, obra pública, proyectos de inversión y prestación de servicios, de cuando menos los últimos tres años.**

#	DESCRIPCIÓN	ACCIONES
1	La propuesta enviada por el participante	Se presenta cotización del proveedor.
2	Los motivos y fundamentos legales aplicados para llevarla a cabo.	El proceso es realizado en apego Ley de Compras Gubernamentales, Enajenaciones y Contratación de Servicios del Estado de Jalisco y sus Municipios y en el ACUERDO del Consejo del ITEI mediante el cual se establecen los montos de Adquisiciones y Enajenaciones del ITEI.
3	La autorización del ejercicio de la opción	Se autoriza la compra a través de la solicitud de aprovisionamiento y la Orden de compra y/o servicio.
4	En su caso, las cotizaciones consideradas, especificando los nombres de los proveedores y los montos.	Se presenta cotización del proveedor y, en su caso, de terceras cotizaciones.
5	El nombre de la persona física o jurídica adjudicada.	Se presenta en la Orden de compra y/o servicio, según corresponda.
6	La unidad administrativa solicitante y la responsable de su ejecución.	Se presenta a través de la Solicitud de aprovisionamiento y la Orden de compra y/o servicio.
7	El número, fecha, el monto del contrato y el plazo de entrega o de ejecución de los servicios u obra.	<b>Número, Fecha y Monto del contrato.-</b> se presenta en la(s) Orden(es) de compra y/o servicio. <b>Plazo de entrega o de ejecución de los servicios u obra.-</b> El ITEI, no ha realizado procedimientos de Obra Pública ni proyectos de inversión, por lo que no cuenta con información sobre adjudicaciones directas al respecto.
8	Los mecanismos de vigilancia y supervisión, incluyendo, en su caso, los estudios de impacto urbano y ambiental, según corresponda.	Lo correspondiente a los puntos 8. Los mecanismos de vigilancia y supervisión, incluyendo, en su caso, los estudios de impacto urbano y ambiental, según corresponda, 9. Los informes de avances sobre las obras o servicios contratados, 10. El convenio de terminación y 11. El finiquito; no son aplicables para este Instituto.
9	Los informes de avance sobre las obras o servicios contratados.	
10	El convenio de terminación.	
11	El finiquito	