

PbR

# Agenda Arranque Anteproyecto de Presupuesto - Validación Programática y Justificación



2018



PLANEACIÓN  
ADMINISTRACIÓN  
Y FINANZAS

SUBSECRETARÍA DE FINANZAS



- ❑ Introducción
  - Actividades a realizar
- ❑ Lineamientos de Diseño y Priorización de Programas Presupuestarios.
- ❑ Validación Programática y Justificación de Programas Presupuestarios.
- ❑ Transversalidad.
- ❑ Sistema de Programación y Presupuesto.
- ❑ Fechas y compromisos



# 1. Introducción



# Gestión para Resultados

PbR

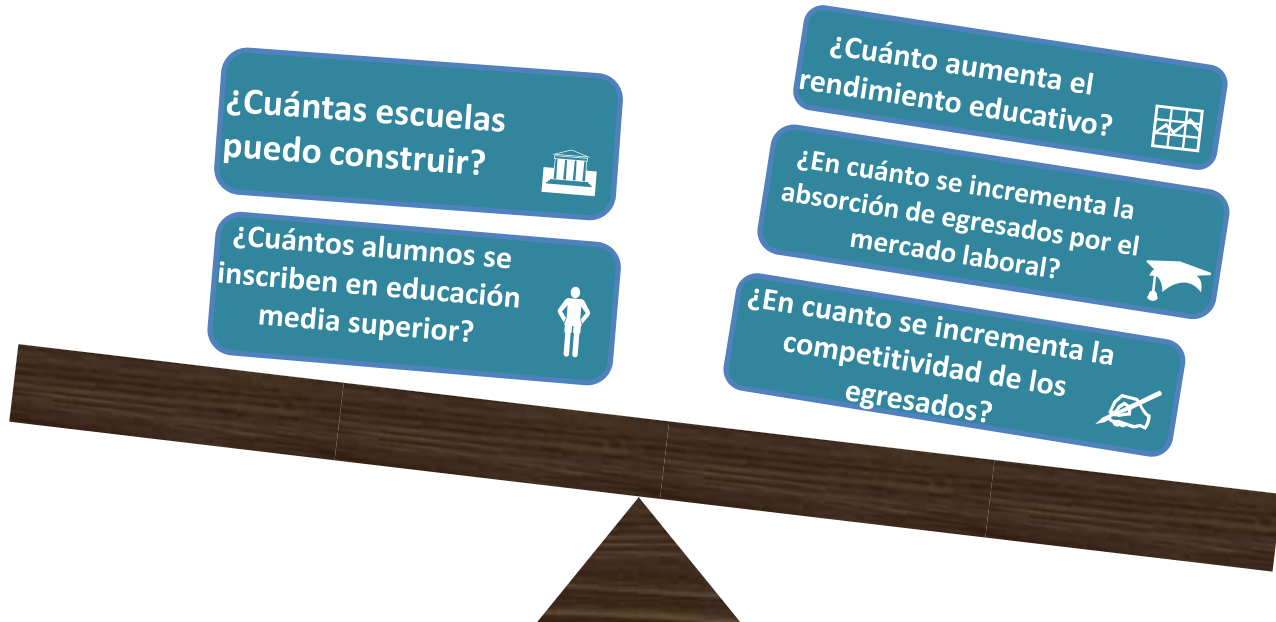

- ❑ Revisión de programas presupuestarios con miras a realizar compactación de aquellos que no son de valor público o que generan duplicidades.
- ❑ Realizar un ejercicio de Revisión de las Matrices de Indicadores y su construcción al interior de cada dependencia, para generar indicadores y metas relevantes, vinculados al presupuesto asignado.
- ❑ Es de vital importancia el respetar las fechas marcadas para cada actividad, ya que se encuentran encadenadas de tal forma que si incumplimos en una fecha o entrega de información retrasamos todo el proceso.



- El Presupuesto basado en Resultados (PbR) es el proceso que integra de forma sistemática consideraciones sobre los resultados y el impacto de la ejecución de los programas presupuestarios y de la aplicación de los recursos asignados en la toma de decisiones.
- Con el objetivo de entregar **mejores bienes y servicios públicos** y promover una más adecuada **rendición de cuentas**.





# Modelos de Presupuestación

Presupuesto tradicional que se centra en lo que el gobierno adquiere para desarrollar sus actividades, y se planea conforme a criterios históricos o incrementalistas. No se vincula al Plan Estatal de Desarrollo.

hasta **1998**



**Por Objeto del Gasto**

**Por Programas**



**1999-2003**

Se enfoca en la racionalización de los recursos públicos conforme a metas y objetivos; por lo que se establece la vinculación somera con el Plan Estatal de Desarrollo

**2004-2013**



**Por Programas con enfoque a resultados**

La planeación del Presupuesto se centra en las acciones que realizan más que en los bienes y servicios; se incluye estructuras programáticas que permiten medir y evaluar el cumplimiento de gestión, así como resultados e impactos

**Presupuesto basado en Resultados**



**2014-2017**



# Ciclo Presupuestario desde la óptica del PbR

## PbR

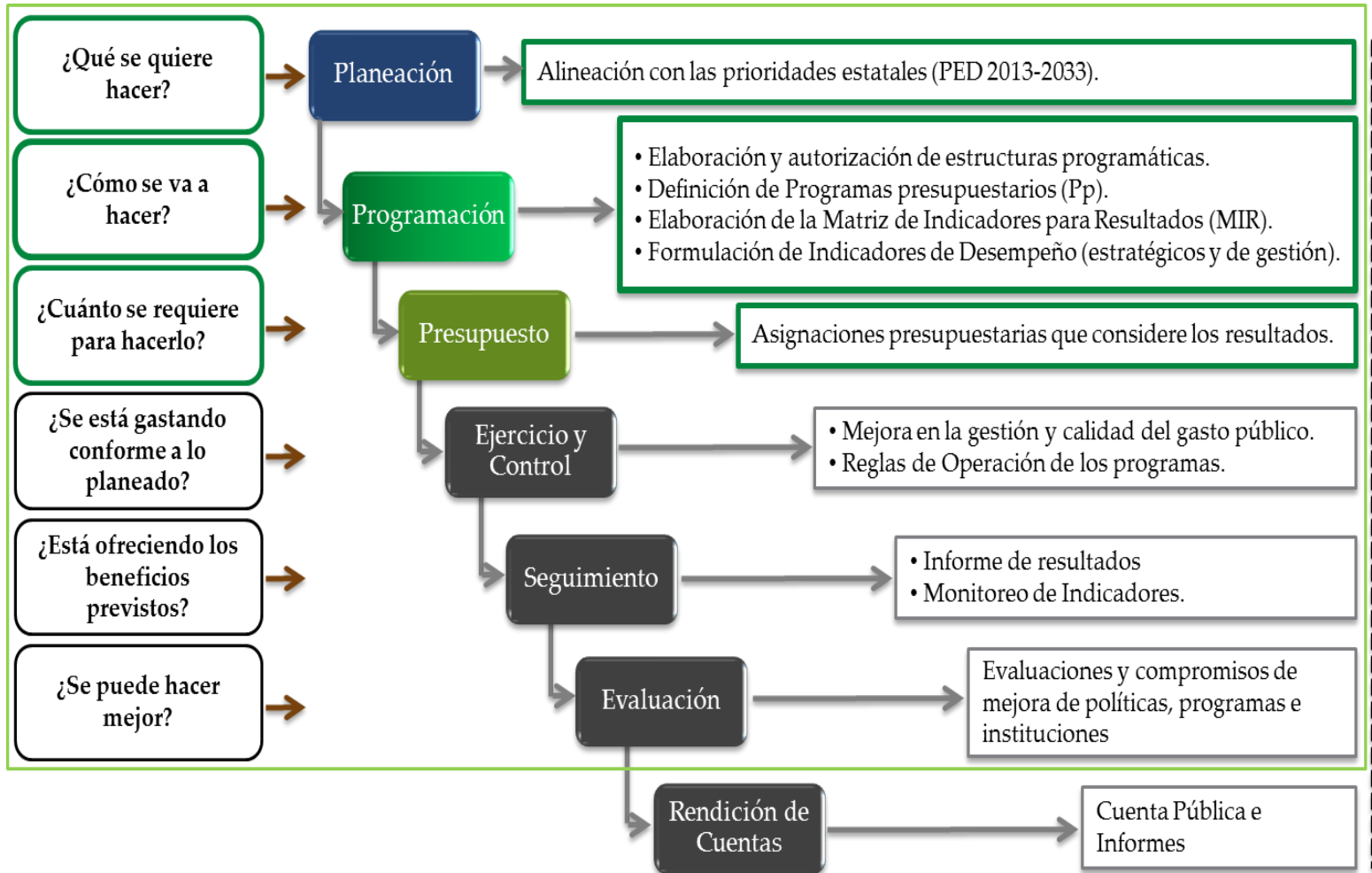

R  
E  
S  
U  
L  
T  
A  
D  
O  
S







# Ciclo Presupuestario en Jalisco

EJECUCION



# Vinculación de los objetivos

## PbR

Se consideran como aquellas acciones que buscan mejorar la eficiencia y efectividad del sector público mediante la planificación de los resultados esperados (PED 2013-2033) y la efectiva asignación de los recursos (programas presupuestarios).





Envío de catálogos



Envío de Lineamientos de Priorización y Diseño de Programas Presupuestarios 2018



Identificación de usuarios para el Sistema de Programación y Presupuesto (SPP)

1 Usuario Administrativo por UP

1 Usuario de Control Presupuestal por UR

1 Usuario de Planeación por UR



- ❑ Validación de Programas Presupuestarios y componentes (26 dígitos)
- ❑ Justificación de Programas
- ❑ Ejercicio de revisión, actualización y elaboración de Matrices de Indicadores para Resultados. (Al interior de cada dependencia).



# Lineamientos de Priorización y Diseño de Programas Presupuestarios 2018

PbR

- Programa Presupuestario (PP): Conjunto de acciones con un mismo objetivo y que comparten características similares.
- Categoría Programática en la que se agrupan diversas actividades con un cierto grado de homogeneidad respecto del producto o servicio final, a la cual se le agregan recursos (humanos, materiales y económicos) a fin de producir bienes o servicios destinados al logro total o parcial de los resultados esperados respecto a su población objetivo o área de enfoque.
- Tipos de programas:
  - Administrativos
  - De Valor Público
  - Prioritarios
- Cada PP debe tener:
  - Alineación al PED
  - Justificación



# Vinculación Programática

PbR

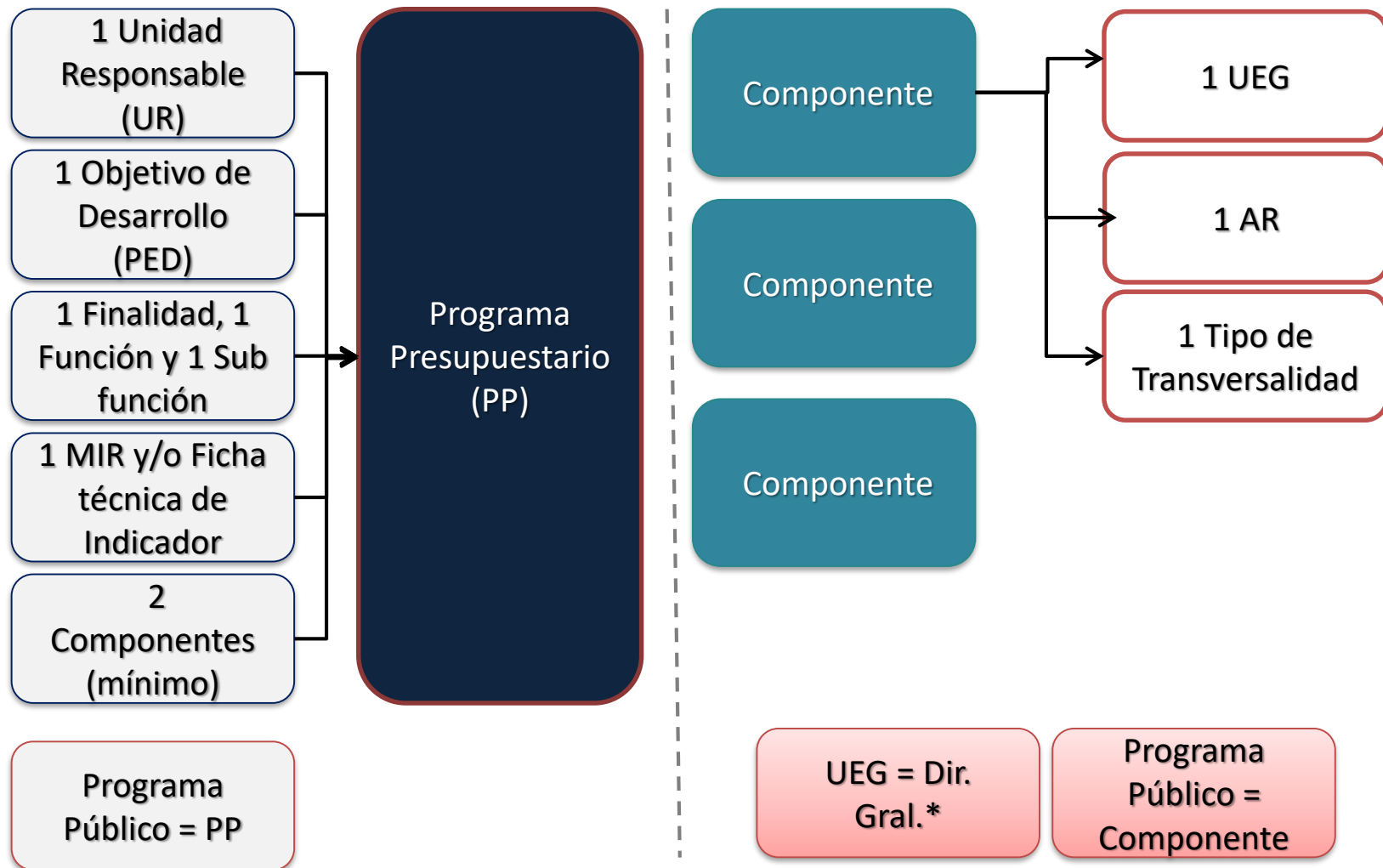

\*Direcciones de área solo en los casos de dependencia jerárquica directa de la UR.



# Ejemplo

# PbR

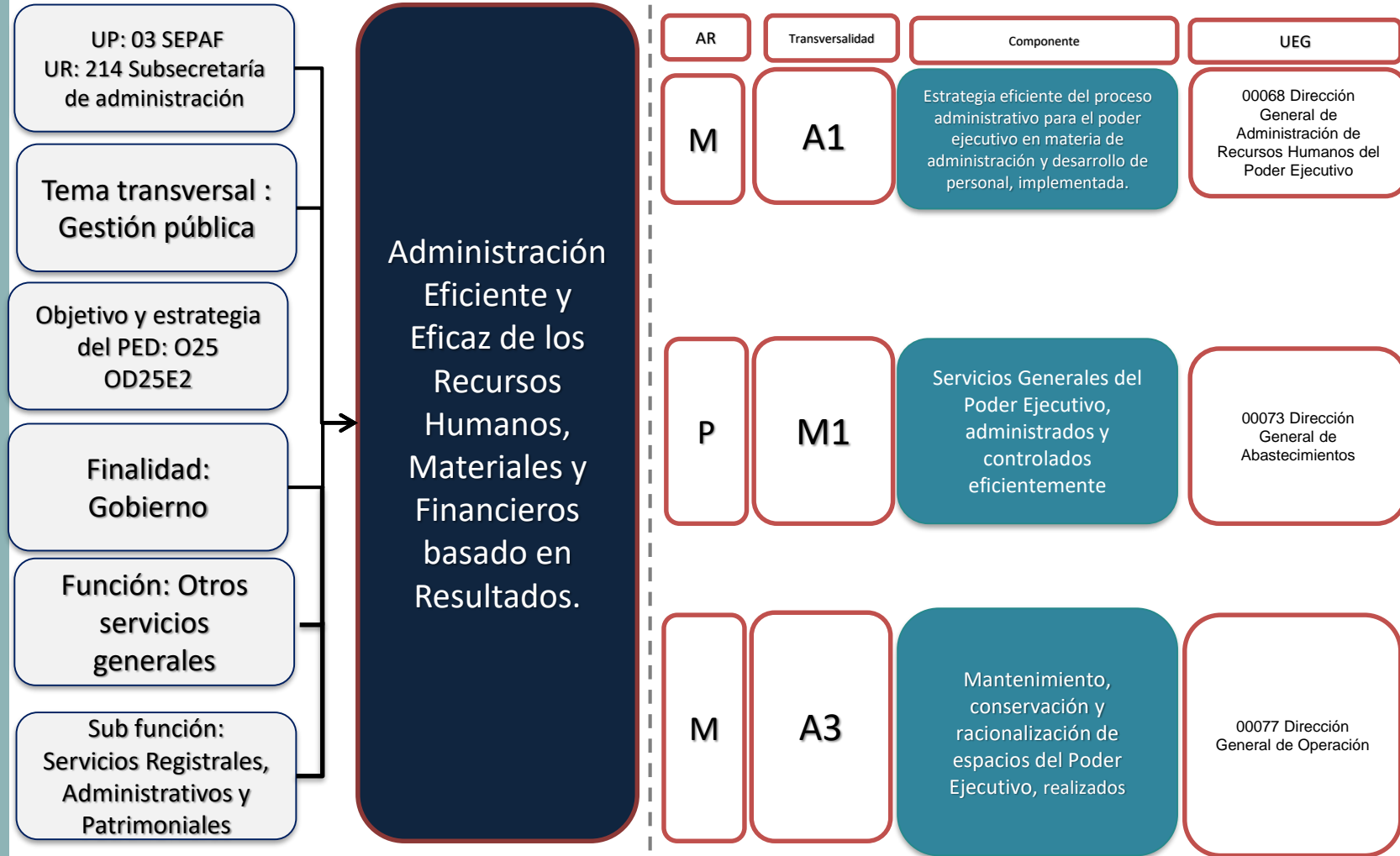

# Construcción de Programas Presupuestarios

PbR

- Programas Prioritarios y de Valor Público:
  - MIR (1 fin, 1 propósito, componentes y actividades)
- Programa Administrativo:
  - Fichas Técnicas de Indicador a nivel componente y actividad.
- Nombre :
  - No más de 15 palabras
  - No nombre de componentes
  - No nombre de UEG





# Reconfiguración Programática

## 2017- 2018

- ❑ Con base en los cambios en la vinculación programática aplicables a 2018, es deseable compactar aquellos programas presupuestarios que persiguen el mismo objetivo o aquellos programas que no son de valor público.

Ejemplo:

Clave UP	Clave UR	Clave UEG	UEG	Clave PP	PP 2017	Propuesta de Nuevo PP
03	000	00052	Subsecretaría de Planeación y Evaluación	72	Planeación para el Desarrollo del Estado	<b>Conducción y Seguimiento de la Planeación Estratégica para el Desarrollo del Estado</b>
03	000	00054	Dirección General de Planeación	100	Instrumentos de Planeación Participativa	
03	000	00057	Dirección General de Monitoreo y Seguimiento	71	Sistema de Evaluación y Seguimiento	



- Clave y nombre del Programa Presupuestario
- Alineación del programa respecto a la Categoría programática administrativa.
- Alineación del programa respecto a la Categoría programática funcional-programática.
- Alineación del programa respecto a la Categoría programática sectorial.
- Marco normativo.
- Identificación y descripción del problema:
  - Objetivo General del Programa.
  - Magnitud del Problema. Problema existente que identifique la situación que justifica la intervención del gobierno.
  - Comportamiento y evolución del problema desde los últimos 5 años hasta el presente año.
  - Justificación de la modificación programática (en los casos en el que el programa se haya modificado a partir de una fusión de programas).
- Evaluación presupuestal.
- Población potencial y objetivo. Identificación, cuantificación y caracterización de la población objetivo y potencial.
- Relación con otros programas presupuestarios.
- Alineación con el programa público. En la estructura programática se identificará el programa público sólo a nivel Programa Presupuestario o Componente (MIR).
- Identificación del programa presupuestario en el Padrón de Beneficiarios del Gobierno del Estado y documentos vinculatorios (Formatos, Reglas de Operación, entre otros).
- Descripción de los bienes y servicios entregados por el programa.
  - Tipo de apoyo (económico, especie, entre otros.)
  - Descripción de los bienes y servicios



- ❑ La Validación Programática es un ejercicio encaminado a asegurar que los Programas Presupuestarios estén orientados a:
  - ✓ La generación de **Valor Público**, es decir que aporta respuestas efectivas y útiles a las necesidades y demandas presentes y futuras de la población;
  - ✓ Que exista una alineación entre la planeación y la presupuestación;
  - ✓ Que existan los elementos suficientes para el monitoreo y la evaluación;
  - ✓ Que provea datos e información para medir el desempeño institucional;
  - ✓ Que exista información suficiente para elaborar las Matrices de Indicadores para Resultados;
  - ✓ La generación del instrumento base para la elaboración de Anteproyecto de Presupuesto de Egresos.



# Clave Programática- Presupuestal

PbR

Ejercicio fiscal 2017

46 dígitos

Sec	UP	UR	UEG	Fin	Fun	SFu	Dim	TS	AR	PP	Com	OG	DT	FF	SFF	TG	Reg	Mun
5	2	3	5	1	1	1	1	1	1	3	2	4	2	2	6	1	2	3

Clasificación Administrativa

Clasificación Funcional y Programática

Clasificación Económica

Clasificación Geográfica

Sec	UP	UR	UEG	Fin	Fun	SFu	Eje	Tem	AR	PP	Com	OG	DT	FF	SFF	TG	Reg	Mun
5	2	3	5	1	1	1	1	1	1	3	2	4	2	2	8	1	2	3

48 dígitos

Ejercicio fiscal 2018



### 1. Definir cuáles Programas Presupuestarios estarán vigentes para 2018.

- Alta de Nuevos Programas Presupuestarios.
  - Fusión de Programas Presupuestarios actuales.
- Modificación de Programas Presupuestarios.
  - Fusión de Programas Presupuestarios actuales.
- Eliminación de Programas Presupuestarios.

### 2. Justificación de Programas Presupuestarios

- Ajustes a la justificación existente (pp modificado).
- Justificación nueva (pp nuevo).



3. **Definir los Componentes de los PP vigentes.**
  - Alta de Nuevos Componentes.
    - Fusión de Componentes actuales.
  - Modificación de Componentes.
    - Fusión de Componentes actuales.
  - Eliminación de Componentes.
4. **Estar al pendiente de la Validación y/o retroalimentación de los cambios.**

**Validación Programática Finalizada**  
**26 dígitos de la Clave Programática Presupuestal definidos**



# Captura de Validación Programática y Justificaciones 2018 en el Sistema de Programación y Presupuesto



# Ingreso al Sistema

PbR

[http://201.131.6.57/2spp\\_validacion/](http://201.131.6.57/2spp_validacion/)

## Sistema de Programación y Presupuesto

**Bienvenido**

Ingresar tu nombre de usuario y contraseña

Usuario

Contraseña

2018

INGRESAR

Asegúrate que el año sea 2018





# Inicio: Creación de solicitud

PbR

GOBIERNO DEL ESTADO

Ejercicio **2018**

🔍 Validación y justificación programática ▼

Importación de información

**Creación de solicitud**

Revisión y autorización

---

Justificación del Programa

---



# Instrucciones para crear un programa presupuestario



# Creación de un nuevo programa

PbR

**00001 Despacho del Gobernador**  
Cambiar de unidad ejecutora del gasto

Guardar

Tipo:   
 -- Seleccionar tipo de solicitud --  
 Programa presupuestario  
 Componentes

Selecciona el tipo de solicitud con la vayas a trabajar.

Selecciona el tipo de acción a realizar:

Tipo:

Acciones:

Nuevo  Modificar  Eliminar

Folio de solicitud:

Enviar

Selecciona la opción deseada.



## Sistema Estatal de Presupuesto Basado en Resultados



Ejercicio **2018**

Q Validación y justificación programática

Importación de información

Creación de solicitud

Revisión y autorización

Techos presupuestarios >

Anteproyecto >

Proyecto >

Autorizado >

Sistema de Información del Desempeño

Inicio > Validación > Validación programática

Administrador root root Salir

### 00001 Despacho del Gobernador

Cambiar de unidad ejecutora del gasto



Guardar



Imprimir

Tipo: Programa presupuestario

#### Acciones:

- Nuevo  Modificar  
 Eliminar

Folio de solicitud:

Enviar

Fusión de programas



#### Datos del programa:

Nombre:

> Alineación programática

> Plan estatal de desarrollo

Alineación a programa público



# Creación de un nuevo programa

PbR

## Administración Estatal de Presupuesto Basado en Resultados

GOBIERNO DEL ESTADO

Cambiar de unidad ejecutora del gasto

Inicio **2018**

Selección y justificación

Información

De solicitud

Autorización

Presupuestarios

Proyecto

Objeto

Activado

Información del

Director Presupuestal

Tipo: Programa presupuestario

Acciones:

Nuevo  Modificar

Eliminar

Fusión de programas

**Fusión de programas**

Programas a fusionar

- ✓ --- Seleccionar programa ---
- 391-Programa de Impulso a la Ciencia y Desarrollo Tecnológico
- 392-Educación superior con calidad, pertinencia, equidad y flexibilidad
- 437-Proyectos de Innovación, Empresarial y Social
- 692-Conducción de la Política de Innovación, Ciencia y Tecnología.

Añadir

Acciones

Datos del programa:

Nombre:

Guardar

Enviar

Al seleccionar "Fusión" se despliega una lista con los programas.



### Sistema Estatal de Presupuesto Basado en Resultados

Cambiar de unidad ejecutora del gasto

Guardar Imprimir

Ejercicio **2018**

Validación y justificación programática

Importación de información

Creación de solicitud

Revisión y autorización

Techos presupuestarios

Anteproyecto

Tipo: Programa presupuestario

Acciones:

Nuevo  Modificar  Eliminar

Folio de solicitud:

Fusión de programas

**Fusión de programas**

Programas a fusionar: 437-Proyectos de Innovación, Empresarial y Social

Añadir

Programas	Opciones
391-Programa de Impulso a la Ciencia y Desarrollo Tecnológico	<input type="button" value="Eliminar"/>

programa:

Portal Ciudadano SEPBR Nombre:

Los programas a fusionar se despliegan en este apartado.



### Sistema Estatal de Presupuesto Basado en Resultados

Portal Ciudadano SEPBR

Documentos >

Configuración >

Datos del programa:

Nombre:

Captura el nombre del programa.

Alineación programática

Finalidad: -- Seleccionar finalidad --

Función: -- Seleccionar función --

Sub función: -- Seleccionar sub función --

Selecciona la opción deseada de cada lista.

Plan estatal de desarrollo

Eje: -- Seleccionar eje --

Tema: -- Seleccionar tema --

Objetivo de desarrollo: -- Seleccionar objetivo de desarrollo --

Estrategia: -- Seleccionar estrategia --

+ Añadir

Estrategias de desarrollo

Eje	Tema	Objetivo de desarrollo	Estrategia	Presupuestal	Opciones
-----	------	------------------------	------------	--------------	----------



### Sistema Estatal de Presupuesto Basado en Resultados

Sub función: -- Seleccionar sub función --

#### Plan estatal de desarrollo

Eje: 4-Educación de calidad  
Tema: 1-Ciencia y tecnología  
Objetivo de desarrollo: O17-Incrementar el desarrollo tecnológico, la investigación científica y...  
Estrategia: -- Seleccionar Estrategia -- + Añadir



Selecciona la opción deseada y presiona "Añadir".

Al presionar "añadir" las estrategias se desplegarán en esta área.



Estrategias de desarrollo			
Eje	Tema	Objetivo de desarrollo	Estrategia
4-	1-Ciencia y tecnología	O17-Incrementar el desarrollo tecnológico, la investiga..	OD17E1-Ampliar y mejorar los instrumentos de transf...
4-	1-Ciencia y tecnología	O17-Incrementar el desarrollo tecnológico, la investiga..	OD17E6-Incrementar la investigación y el desarrollo te...



No olvides definir la estrategia presupuestal





# Creación de un nuevo programa

PbR

## Sistema Estatal de Presupuesto Basado en Resultados

Componentes

Nombre:

Transversalidad:

Programa AR:

Programa público:

Tipo de apoyo:

Descripción del bien o servicio:

Nombre	Transversalidad	Programa AR	Programa público	Tipo de apoyo	Descripción	Opciones

<< >>

Llena los campos correspondientes y presiona "añadir"

Aquí se muestran los componentes añadidos.



# Creación de un nuevo programa

## Sistema Estatal de Presupuesto Basado en Resultados

Objetivo general del programa:

OBJETIVO

←  
Escribe el objetivo del programa.

Alineación:

### Objetivos del Plan Nacional de Desarrollo:

3.5-Hacer del desarrollo científico, tecnológico y la innovación pilares para el progreso económico y social sostenible.

6.5-Establecer una Estrategia Digital Nacional para fomentar la adopción y el desarrollo de las tecnologías de la información y la comunicación, e impulsar un gobierno eficaz que inserte a México en la Sociedad del Conocimiento.

### Objetivos ONU:

9-Construir infraestructuras resilientes, promover la industrialización inclusiva y sostenible y fomentar la innovación

Marco jurídico:

Con fundamento en los Artículos 134 de la Constitución Política de los Estados Unidos Mexicanos; 15 Fracción VI, 50 y 116 Bis de la Constitución Política del Estado de Jalisco; 5 y 11 de la Ley Orgánica del Poder Ejecutivo del Estado de Jalisco; 7, 8, 9, 39 Fracción VI, 19, 20, 101, 102 y 103 de la Ley de Presupuesto, Contabilidad y Gasto Público del Estado de Jalisco; 6 de la Ley de Autarquía y Ahorro del Estado de Jalisco y sus Municipios; 4 Bis, 15, 20, 20 Bis, 21 y 22 de la Ley de Planeación para el Estado de Jalisco y sus Municipios; y el artículo 115 de la Constitución Política del Estado de Jalisco para el bienestar para el Estado de Jalisco;

←  
Captura el marco jurídico complementario.

Magnitud del problema:

AGREGAR MARCO JURÍDICO COMPLEMENTARIO

-- Seleccionar magnitud del problema --

Magnitud del problema (Texto obligatorio)

Comportamiento:

Comportamiento (Texto obligatorio)

Población potencial:

Población potencial (Texto obligatorio)

←  
No olvides teclear todos los campos requeridos.

PbR



# Creación de un nuevo programa

PbR

## Sistema Estatal de Presupuesto Basado en Resultados

Aquí se despliega el tipo de apoyo generado.

Población potencial: Población potencial (Texto obligatorio)

Población objetivo: Población objetivo (Texto obligatorio)

Componente	Tipo de apoyo
<< >>	

Tipo de apoyo:

Plan institucional: Plan Institucional 2014-2018 Secretaría de Innovación, Ciencia y Tecnología del Estado de Jalisco

Relación con otros programas presupuestarios: -- Seleccionar programa --

Identificación en el padrón de beneficiarios: -- Seleccionar Si o No --

Para mayor información consulta: <http://padronunico.jalisco.gob.mx/>

Indica si hay relación con otros programas.

Escoge una opción.



# Creación de un nuevo programa

PbR

## Sistema Estatal de Presupuesto Basado en Resultados

▼ Observaciones

¿Por qué se debe crear el nuevo programa?:



Escribe la justificación  
por qué debe existir el  
programa.



### Sistema Estatal de Presupuesto Basado en Resultados



Guardar Imprimir

Solicitud generada con éxito

Si todos los campos están correctamente llenos, al presionar guardar, se genera la solicitud y un folio.



Folio de solicitud: 8 Enviar

Para enviar la solicitud a revisión presiona este botón



# Creación de un nuevo programa

PbR

## Sistema de Programación y Presupuesto



Ejercicio **2018**

Validación y justificación  
programática

Inicio > Validación > Validación programática

00232 Dirección General de Planeación y Gestión Urbana Sus  
Cambiar de unidad ejecutora del gasto

Tipo: Programa presupuestario

Acciones:

Nuevo

Modificar

Eliminar

Folio de solicitud:

13

Enviar

201.131.6.57 dice:

¿Esta seguro de enviar la solicitud a revisión?

Aceptar

Cancelar

Para confirmar el envío presiona "Aceptar".  
Para regresar y editar la información oprime "Cancelar"



# Instrucciones para modificar un programa presupuestario



# Modificación de un programa

PbR

## Sistema Estatal de Presupuesto Basado en Resultados

00227 Dirección General de Política Pública y Gobernanza Ambiental  
Cambiar de unidad ejecutora del gasto

Guardar Imprimir

Tipo: Programa presupuestario

Acciones:

Nuevo  Modificar  Eliminar

Folio de solicitud:

Programa: -- Seleccionar programa --

- 321-Gestión Sustentable del Territorio
- 326-Ordenamiento Ecológico y Territorial
- 327-Planeación y Gestión Urbana
- 328-Gestión Ambiental en el Estado de Jalisco
- 329-Gobernanza para la sustentabilidad.
- 330-Manejo, Conservación, Restauración y Protección de los ecosistemas del estado.
- 333-Transparencia, Eficiencia y Gestión Administrativa en la SEMADET

Fusión

Datos de

Nombre:

Selecciona la opción de Modificar.

Elige el programa a modificar.

Al ser una modificación de un programa ya existente, parte de la información ya viene precargada





### Sistema Estatal de Presupuesto Basado en Resultados

Programa: 327-Planeación y Gestión Urbana

Fusión de programas

▼ Fusión de programas

Programas a fusionar: -- Seleccionar programa --

Programas a fusionar	Opciones
-- Seleccionar programa --	
-- No se encontraron estrategias --	

<< >>



Al seleccionar la opción de “Fusión” se despliega la lista con los programas a unir



# Modificación de un programa

PbR

## Sistema Estatal de Presupuesto Basado en Resultados

Verifica el nombre  
del programa.



Datos del programa:

Nombre: |

### ▼ Alineación programática

Finalidad: 2-Desarrollo Social :  
Función: 1-Protección Ambiental :  
Sub función: 3-Ordenación de Aguas Residuales, Drenaje y Al...



Escoge de la lista  
la opción  
deseada.



### Sistema Estatal de Presupuesto Basado en Resultados

Plan estatal de desarrollo

Eje: 1-Territorio y medio ambiente sustentable

Tema: 2-Desarrollo regional y urbano

Objetivo de desarrollo: O3-Promover un desarrollo urbano sostenible, eq...

Estrategia: -- Seleccionar Estrategia -- + Añadir

Estrategias de desarrollo					
Eje	Tema	Objetivo de desarrollo	Estrategia	Presupuestal	Opciones
1-Territorio y medio ambiente sustentable	2-Desarrollo regional y urbano	O3-Promover un desarrollo urbano sostenible, equitativo y ordenado	OD3E7-Reducir la contaminación del agua y aire, así como la visual y auditiva	<input type="radio"/>	
1-Territorio y medio ambiente sustentable	2-Desarrollo regional y urbano	O3-Promover un desarrollo urbano sostenible, equitativo y ordenado	OD3E5-Ordenar el crecimiento de las áreas urbanas y asegurar el cumplimiento de la normatividad inherente	<input type="radio"/>	

Selecciona de la lista la opción que buscas y oprime "añadir".

Las opciones seleccionadas se despliegan en este apartado.

No olvides seleccionar la estrategia presupuestal



# Modificación de un programa

PbR

## Sistema Estatal de Presupuesto Basado en Resultados

Justificación programática

Objetivo general del programa:

Alineación:

Marco jurídico:

Marco jurídico adicional:

Magnitud del problema:

Magnitud del problema:

Comportamiento:

Población potencial:

Población objetivo:

Tipo de apoyo: 

Componente
<< >>

Plan institucional:

Relación con otros programas presupuestarios:

Identificación en el padrón de beneficiarios:

Para mayor información consulta: <http://padronunico.jalisco.gob.mx/>

Reservados todos los derechos. No se permite la explotación económica ni la transformación de esta obra. Queda permitida la impresión en su totalidad.

Escribe el objetivo del programa.

Llena los campos requeridos y selecciona la opción deseada de cada lista.



### Sistema Estatal de Presupuesto Basado en Resultados

Observaciones

¿Por qué se debe modificar el programa?: ¿Por qué se debe modificar el programa?: (Texto obligatorio)



Escribe la razón de la  
modificación en el  
programa.



### Sistema Estatal de Presupuesto Basado en Resultados



Guardar Imprimir

Solicitud generada con éxito

Si todos los campos están correctamente llenos, al presionar guardar, se genera la solicitud y un folio.



Folio de solicitud: 8 Enviar

Para enviar la solicitud a revisión presiona este botón



# Modificación de un programa

PbR

## Sistema de Programación y Presupuesto



Ejercicio **2018**

Validación y justificación  
programática

Inicio > Validacion > Validación programatica

00232 Dirección General de Planeación y Gestión Urbana Sus

Cambiar de unidad ejecutora del gasto

Tipo: Programa presupuestario

Acciones:



Nuevo



Modificar



Eliminar

Folio de solicitud:

13

Enviar

201.131.6.57 dice:

¿Esta seguro de enviar la solicitud a revisión?

Aceptar

Cancelar

Para confirmar el envío presiona "Aceptar".  
Para regresar y editar la información oprime "Cancelar"



# Instrucciones para generar un componente nuevo





### Sistema Estatal de Presupuesto Basado en Resultados

Tipo: Componentes 

Acciones:

Nuevo

Modificar

Eliminar

Folio de solicitud:



Selecciona la  
opción: "Nuevo".



### Sistema Estatal de Presupuesto Basado en Resultados

Programa: 321-Gestión Sustentable del Territorio

Elige el programa.

Fusión de componentes

▼ Fusión de componentes

Programa: 330-Manejo, Conservación, Restauración y Protección de los ecosistemas del estado.

Componente: -- Seleccionar componente --

Programa	Componente	Opciones
329-Gobernanza para la sustentabilidad.	E2-Acciones implementadas de mitigación, adaptación o de política estatal de cambio climático	<input type="button" value="Eliminar"/>
330-Manejo, Conservación, Restauración y Protección de los ecosistemas del estado.	E2-Proyectos productivos forestales sustentables y silvícolas impulsados para la salvaguarda de la riqueza biológica del Estado	<input type="button" value="Eliminar"/>



Elegir los programas y los componentes a fusionar y dar click en "añadir".



### Sistema Estatal de Presupuesto Basado en Resultados

Escribe el nombre  
del componente.

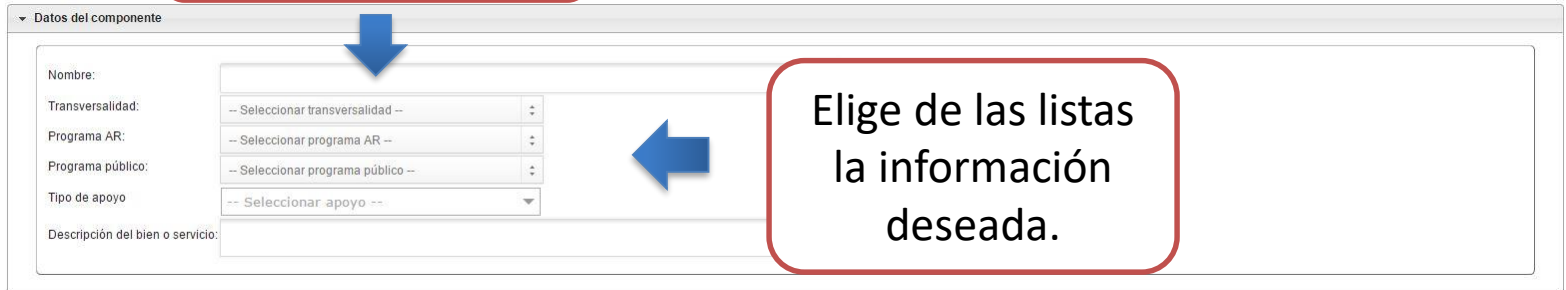

The screenshot shows a web form titled "Datos del componente". It contains several input fields: "Nombre:" (a text box), "Transversalidad:" (a dropdown menu with "-- Seleccionar transversalidad --"), "Programa AR:" (a dropdown menu with "-- Seleccionar programa AR --"), "Programa público:" (a dropdown menu with "-- Seleccionar programa público --"), "Tipo de apoyo" (a dropdown menu with "-- Seleccionar apoyo --"), and "Descripción del bien o servicio:" (a text box). A blue arrow points from the "Nombre:" field to the text box above it. Another blue arrow points from the dropdown menus to the text box on the right.

Elige de las listas  
la información  
deseada.



## Sistema Estatal de Presupuesto Basado en Resultados

▼ Datos del componente

Nombre:	<input type="text" value="NOMBRE DEL COMPONENTE"/>
Transversalidad:	<input type="text" value="-- Seleccionar transversalidad --"/>
Programa AR:	<input type="text" value="-- Seleccionar transversalidad --"/>
Programa público:	<ul style="list-style-type: none"><li>A-Gestión Pública</li><li>B-Igualdad de Género</li><li>C-Innovación</li><li>D-Infancia y Adolescencia</li><li>E-Medio ambiente y acción climática</li><li>G-Infancia y Adolescencia + Gestión Pública</li><li>H-Infancia y Adolescencia + Igualdad de Género</li><li>I-Infancia y Adolescencia + Innovación</li></ul>
Tipo de apoyo:	
Descripción del bien o servicio:	

← Selecciona la opción deseada.



### Sistema Estatal de Presupuesto Basado en Resultados

▼ Datos del componente

Programa AR:	-- Seleccionar programa AR --
Programa público:	No Alineado
Tipo de apoyo	-- Seleccionar apoyo --
Descripción del bien o servicio:	<input type="checkbox"/> En especie <input type="checkbox"/> Económico <input type="checkbox"/> Infraestructura <input type="checkbox"/> Servicios <input type="checkbox"/> Otro

Selecciona de la lista el tipo de apoyo.



### Sistema Estatal de Presupuesto Basado en Resultados

▼ Datos del componente

Nombre:	<input type="text" value="NOMBRE DEL COMPONENTE"/>	
Transversalidad:	<input type="text" value="P-Innovación + Medio ambiente y acción climática"/>	▼
Programa AR:	<input type="text" value="-- Seleccionar programa AR --"/>	▼
Programa público:	<input type="text" value="No Alineado"/>	▼
Tipo de apoyo	<input type="text" value="Otro"/>	▼
	<input type="text" value="Especificar"/>	
Descripción del bien o servicio:	<input type="text"/>	



Captura la descripción del bien o servicio brindado.



### Sistema Estatal de Presupuesto Basado en Resultados

#### ▼ Observaciones

¿Por qué se debe crear el componente?:



Escribe la justificación  
por la que se debe crear  
el componente.



# Instrucciones para la modificación de un componente





### Sistema Estatal de Presupuesto Basado en Resultados

Tipo:  

Acciones:

Nuevo     Modificar     Eliminar    Folio de solicitud:



Selecciona la  
opción:  
"Modificar".



### Sistema Estatal de Presupuesto Basado en Resultados

Programa: 321-Gestión Sustentable del Territorio

Fusión de componentes

▼ Fusión de componentes

Programa: 330-Manejo, Conservación, Restauración y Protección de los ecosistemas del estado.

Componente: -- Seleccionar componente --

Programa	Componente	Opciones
329-Gobernanza para la sustentabilidad.	E2-Acciones implementadas de mitigación, adaptación o de política estatal de cambio climático	<input type="button" value="Eliminar"/>
330-Manejo, Conservación, Restauración y Protección de los ecosistemas del estado.	E2-Proyectos productivos forestales sustentables y silvícolas impulsados para la salvaguarda de la riqueza biológica del Estado	<input type="button" value="Eliminar"/>

<< >>

Elige el programa.

Elegir los programas y los componentes a fusionar y dar click en "añadir".



### Sistema Estatal de Presupuesto Basado en Resultados

Escribe el nombre del  
componente nuevo

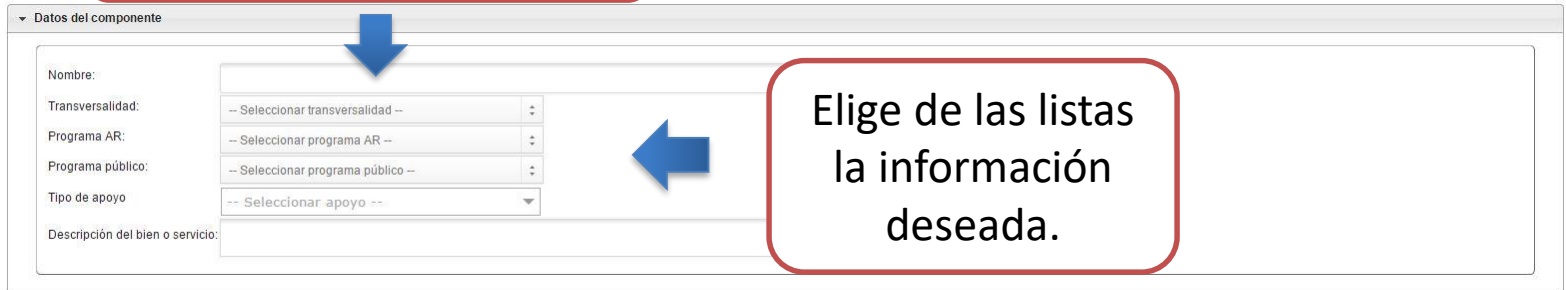

The screenshot shows a web form titled "Datos del componente". It contains several input fields: "Nombre:" (a text box), "Transversalidad:" (a dropdown menu with "-- Seleccionar transversalidad --"), "Programa AR:" (a dropdown menu with "-- Seleccionar programa AR --"), "Programa público:" (a dropdown menu with "-- Seleccionar programa público --"), "Tipo de apoyo:" (a dropdown menu with "-- Seleccionar apoyo --"), and "Descripción del bien o servicio:" (a text box). A blue arrow points from the "Nombre:" field to the text box above it. Another blue arrow points from the dropdown menus to the text box on the right.

Elige de las listas  
la información  
deseada.



### Sistema Estatal de Presupuesto Basado en Resultados

▼ Datos del componente

Nombre:	<input type="text" value="NOMBRE DEL COMPONENTE"/>
Transversalidad:	<input type="text" value="-- Seleccionar transversalidad --"/>
Programa AR:	<input type="text" value="-- Seleccionar transversalidad --"/>
Programa público:	<ul style="list-style-type: none"><li>A-Gestión Pública</li><li>B-Igualdad de Género</li><li>C-Innovación</li><li>D-Infancia y Adolescencia</li><li>E-Medio ambiente y acción climática</li><li>G-Infancia y Adolescencia + Gestión Pública</li><li>H-Infancia y Adolescencia + Igualdad de Género</li><li>I-Infancia y Adolescencia + Innovación</li></ul>
Tipo de apoyo:	
Descripción del bien o servicio:	

← Selecciona la opción deseada.



### Sistema Estatal de Presupuesto Basado en Resultados

▼ Datos del componente

Programa AR:	-- Seleccionar programa AR --
Programa público:	No Alineado
Tipo de apoyo	-- Seleccionar apoyo --
Descripción del bien o servicio:	<input type="checkbox"/> En especie <input type="checkbox"/> Económico <input type="checkbox"/> Infraestructura <input type="checkbox"/> Servicios <input type="checkbox"/> Otro

Selecciona de la lista el tipo de apoyo.



### Sistema Estatal de Presupuesto Basado en Resultados

▼ Datos del componente

Nombre:	<input type="text" value="NOMBRE DEL COMPONENTE"/>
Transversalidad:	<input type="text" value="P-Innovación + Medio ambiente y acción climática"/>
Programa AR:	<input type="text" value="-- Seleccionar programa AR --"/>
Programa público:	<input type="text" value="No Alineado"/>
Tipo de apoyo	<input type="text" value="Otro"/> <input type="text" value="Especificar"/>
Descripción del bien o servicio:	<input type="text"/>



Captura la descripción del bien o servicio brindado.



# Componentes

PbR

## Sistema Estatal de Presupuesto Basado en Resultados

▼ Observaciones

¿Por qué debe actualizarse el componente?:

¿Por qué debe actualizarse el componente?: (Texto obligatorio)





Escribe la justificación por la que se debe modificar el componente.



# Envío de solicitud de componentes

PbR

Sistema Estatal de Presupuesto Basado en Resultados

    
Guardar Imprimir

Solicitud generada con éxito

Si todos los campos están correctamente llenos, al presionar guardar, se genera la solicitud y un folio.

 Folio de solicitud:  

Para enviar la solicitud a revisión presiona este botón







Sistema de Programación y Presupuesto

Inicio > Validación > Validación programática

00232 Dirección General de Planeación y Gestión Urbana Sus  
Cambiar de unidad ejecutora del gasto

Ejercicio **2018**

Validación y justificación programática

Importación de información

Tipo: Componentes

Acciones:

Nuevo  Modificar  Eliminar Folio de solicitud: 6

201.131.6.57 dice:  
¿Esta seguro de enviar la solicitud a revisión?

Al presionar “Enviar” aparece una confirmación de envío. Da click en aceptar para concluir o en cancelar para editar la información capturada.



# Eliminación de programas presupuestales y componentes.



# Eliminación de programa o componente

PbR

00023 Despacho del Secretario de Planeación, Administración y Finanzas  
Cambiar de unidad ejecutora del gasto

Tipo: Programa presupuestario

Acciones:

Nuevo  Modificar  Eliminar

Folio de solicitud:

Enviar

Programa: 068-Programa de Calidad y Mejora de las Instituciones Estatales

¿Por qué debe eliminarse el programa?:  
¿Por qué debe eliminarse el programa?: (Texto obligatorio)

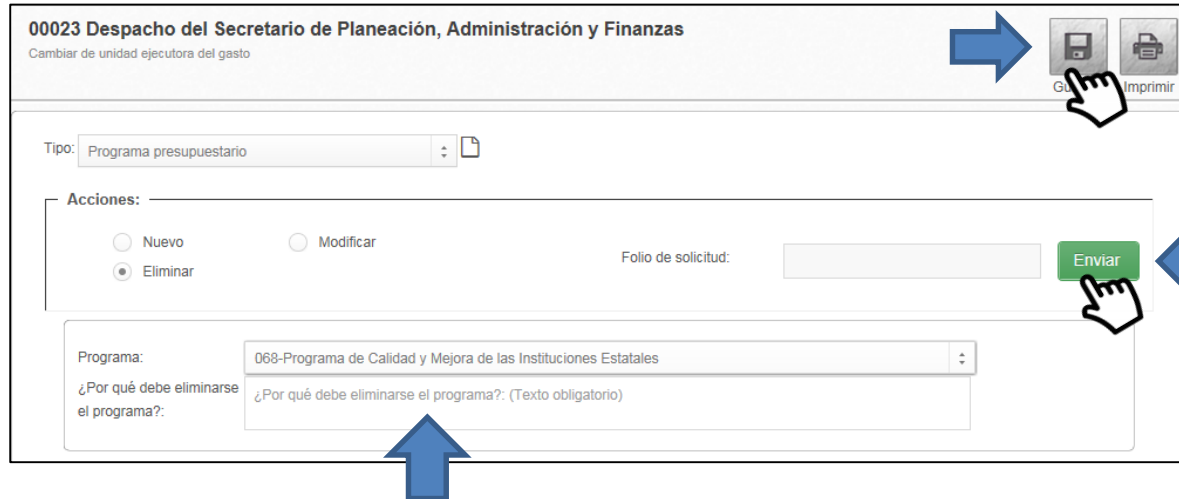

Para eliminar un registro es indispensable justificar la eliminación, posteriormente guardar el registro y finalmente dar click en el botón de “Enviar”.



# Seguimiento a solicitudes y retroalimentación

















- Conforme al cronograma estipulado por la PPEG, debes estar monitoreando el status de tus solicitudes en el concentrado que aparece en la parte inferior de la pantalla del módulo de Validación Programática. En la columna de Status se muestra la condición que guarda tu solicitud, en caso de que ya haya sido atendida, que se encuentre por atenderse, rechazada o con alguna observación con fecha límite para ser solventada.
- Para solventar cualquier observación se contará con un plazo máximo de 24 horas de lo contrario dicha solicitud será rechazada y se mantendrá la información del 2017 con referencia a ese programa o componente.



# Seguimiento a solicitudes

PbR

Solicitudes de validación programática						
Folio	Requerimiento	Tipo de solicitud	Fecha de creación	Estatus	Opciones	
1	Eliminación	Programa	15-06-2017	Por atender		
3	Modificación	Programa	15-06-2017	Por atender		
4	Eliminación	Programa	22-06-2017	Por atender		
<input type="checkbox"/>	8	Nuevo	Programa	26-06-2017	Sin Enviar   	
<input type="checkbox"/>	9	Nuevo	Programa	26-06-2017	Sin Enviar   	
<input type="checkbox"/>	10	Nuevo	Programa	26-06-2017	Sin Enviar   	
	13	Nuevo	Programa	26-06-2017	Por atender 	
	14	Eliminación	Programa	26-06-2017	Autorizada 	

- **Status y Código de Color**

- Dentro del Recuadro Solicitudes de Validación Programática puedes llevar el seguimiento y verificar el status que guarda cada una de tus solicitudes.
- Los status posibles son:
  - Por Atender → Significa que la solicitud está pendiente de atenderse por parte del personal de la Dirección General de Programación, Presupuesto y Evaluación del Gasto Público. Se identifica en color **Azul**.
  - Rechazada → Significa que no procedió la solicitud, se especificará la causa. Se identifica en color **Rojo**.
  - Autorizada → La solicitud fue autorizada y ya forma parte de los catálogos a utilizarse en el Anteproyecto 2018. Se identifica en color **Verde**.
  - Sin Enviar → La solicitud fue creada pero aún no ha sido enviada a validar a la Dirección General de Programación, Presupuesto y Evaluación del Gasto Público. Se identifica en color **Negro**.





MEDIO  
AMBIENTE



PLANEACIÓN  
ADMINISTRACIÓN  
Y FINANZAS

# Transversalidad



- ❑ La transversalidad es identificable en la clave programática-presupuestal asociada al “Componente”, que está compuesto por dos dígitos en el que el primer dígito tiene una característica alfanumérica que en el caso de que exista una letra se relacionará directamente con la transversalidad conforme la siguiente tabla:
- ❑ Anexos Transversales y componentes homogeneizados.





- ❑ En la administración del C. Gobernador, Mtro. Jorge Aristóteles Sandoval Díaz, existen 3 temas prioritarios:



1. **Infancia y Adolescencia**
2. **Igualdad de Género**
3. **Medio Ambiente y Acción Climática**

...a los cuales se les asignó un presupuesto *transversal* en el ejercicio fiscal 2017.



# Transversalidad

PbR

COMPONENTE		
Transversalidad (componente)	Primer dígito alfanumérico	Segundo dígito numérico
Gestión Pública	A	0-9
Igualdad de Género	B	0-9
Innovación	C	0-9
Infancia y Adolescencia	D	0-9
Medio ambiente y acción climática	E	0-9

En caso de que existe más de un efecto transversal en el componente se considerara lo siguiente:

Infancia y Adolescencia + Gestión Pública	G	0-9
Infancia y Adolescencia + Igualdad de Género	H	0-9
Infancia y Adolescencia + Innovación	I	0-9
Infancia y Adolescencia + Medio ambiente y acción climática	J	0-9
Gestión Pública + Igualdad de Género	K	0-9
Gestión Pública + Innovación	L	0-9
Gestión Pública + Medio ambiente y acción climática	M	0-9
Igualdad de Género + Innovación	N	0-9
Igualdad de Género + Medio ambiente y acción climática	O	0-9
Innovación + Medio ambiente y acción climática	P	0-9
Sin transversalidad	0-9	0-9



# Aplicación de la Transversalidad

PbR

Nombre del componente de la **Clasificación Funcional-Programática (2)**



Número de dígitos y relaciones

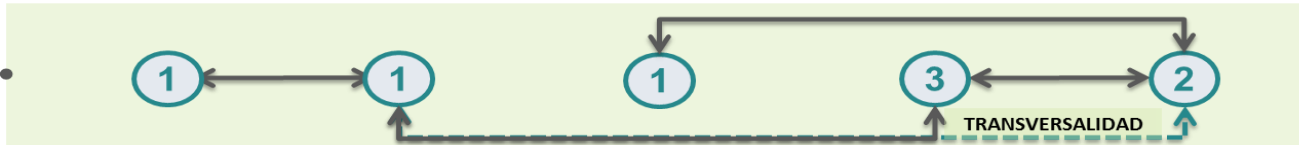

**Ejemplo 1** de Clave aplicada **sin** transversalidad

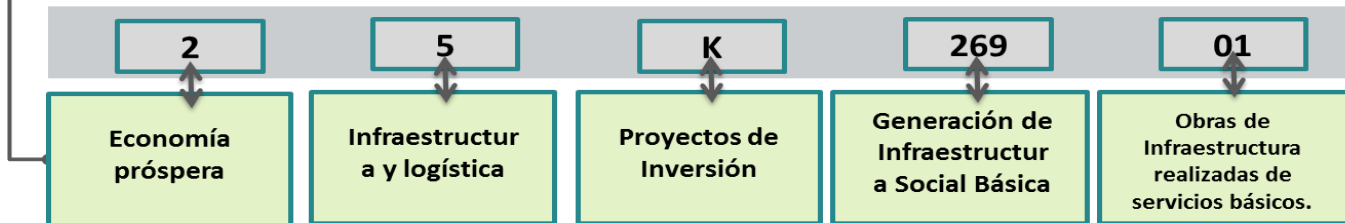

**Ejemplo 2** de Clave aplicada **con** transversalidad



# 2018: Perspectiva de Transversalidad

PbR

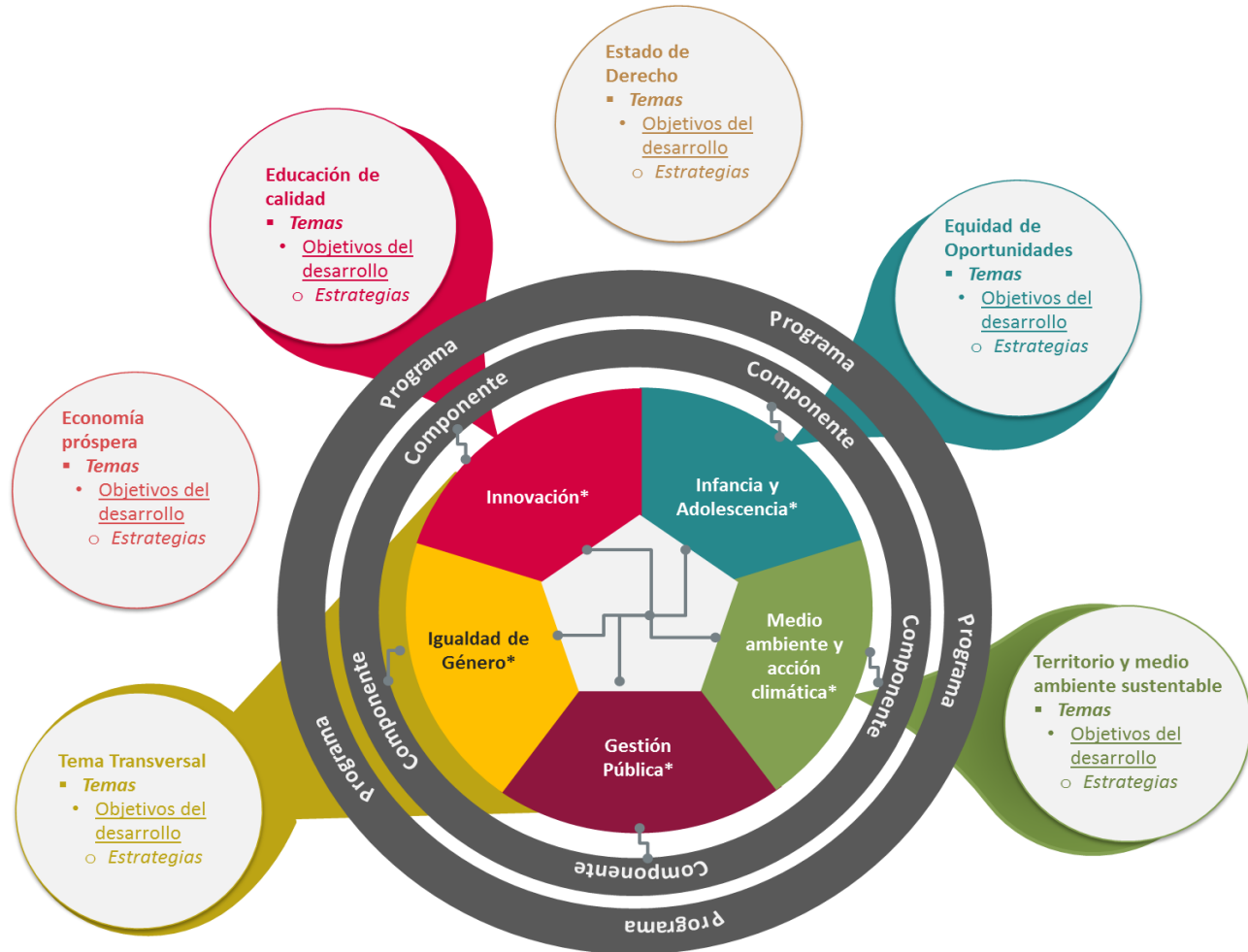

\*Sólo aplica en caso de que no exista duplicidad en la selección del Tema y/o Estrategia.



### ❑ Caravana Mujeres Avanzando

- Múltiples Unidades Ejecutoras aportando recursos a un programa



### ❑ Método de identificación presupuestal:

- Creación de un componente con sintaxis homogenizada:
  - Acciones realizadas del Programa Mujeres Avanzando



□ **Qué es?** **JUNT@SPORELLAS**  
ESTRATEGIA INTEGRAL CONTRA LA VIOLENCIA HACIA LAS MUJERES

Un mecanismo de protección colectivo de los derechos humanos de las mujeres en situación de violencia.

Posibilita la intervención de los tres órdenes de gobierno para atender las causas que generan la discriminación y violencia.

□ **Estrategia Integral**

- Se presentó por el Gobernador del Estado en la misma sesión del CEPAEVIM.
- Consta de 15 acciones estratégicas implementadas en los mismos ejes del informe del GIM, incluyendo las acciones urgentes (Estado y Municipios)
- El informe y la estrategia pueden consultarse en la página electrónica: [www.juntxs.jalisco.mx](http://www.juntxs.jalisco.mx)



# Alerta de Violencia contra las Mujeres en Jalisco

## □ Estrategia Integral **JUNT@SPOR ELLAS** ESTRATEGIA INTEGRAL CONTRA LA VIOLENCIA HACIA LAS MUJERES

Eje estratégico	#	Acción estratégica	Actores estratégicos
Urgente	1	Protocolo Alba y Unidad de Reacción y Búsqueda	Fiscalía/Fiscalía de Derechos Humanos
	2	Vigilancia y Patrullaje policial	Municipios
	3	Política pública de prevención de la violencia contra mujeres	IJM Sistema DIF Jalisco

Eje estratégico	#	Acción estratégica	Actores estratégicos
Prevención	4a	Programa Mujeres hacia el Autoempleo	Servicio Nacional del Empleo Instituto Jalisciense de las Mujeres Secretaría de Desarrollo e Integración Social IDEFT
	4b	Programa Formadoras de Hogares Libres de Violencia	Sistema DIF Jalisco IJM
	4c	Campaña por la Igualdad y Derechos Humanos de las Mujeres a través de la capacitación y formación	Secretaría de Educación Secretaría de Salud Instituto Jalisciense de las Mujeres
	4d	Capacitación para el personal de atención de casos en la Norma 046	Secretaría de Salud
	4e	Programa Cultura de la No Violencia	Secretaría de Cultura Instituto Jalisciense de las Mujeres



# Alerta de Violencia contra las Mujeres en Jalisco

## □ Estrategia Integral **JUNT@SPOR ELLAS** ESTRATEGIA INTEGRAL CONTRA LA VIOLENCIA HACIA LAS MUJERES

Eje estratégico	#	Acción estratégica	Actores estratégicos
Prevención	5	Campañas estatales para promover los derechos de las mujeres y fortalecer la igualdad, las "Nuevas Masculinidades" y la vida libre de violencia	Comunicación Social del Gobierno del Estado de Jalisco Instituto Jalisciense de las Mujeres
	6	Campaña de capacitación a conductores(as) de Transporte Público	Secretaría de Movilidad Instituto Jalisciense de las Mujeres
	7	Diagnóstico de Refugios Temporales	Instituto Jalisciense de las Mujeres
	8	Incrementar el número de CDM y Módulos de Orientación Itinerante	Instituto Jalisciense de las Mujeres

Eje estratégico	#	Acción estratégica	Actores estratégicos
Protección	9	Mesa Interinstitucional para armonización legislativa con Poder Legislativo	Instituto Jalisciense de las Mujeres Comisión Legislativa de Igualdad del Congreso del Estado de Jalisco
	10	Banco de Datos y Registro de Órdenes de Protección	Fiscalía General del Estado Instituto Jalisciense de las Mujeres
	11	Banco de datos de agresores y fortalecimiento de programas de reeducación	Fiscalía General del Estado Secretaría de Salud IJM





# Alerta de Violencia contra las Mujeres en Jalisco

PbR

## □ Estrategia Integral **JUNT@SPORELLAS** ESTRATEGIA INTEGRAL CONTRA LA VIOLENCIA HACIA LAS MUJERES

Eje estratégico	#	Acción estratégica	Actores estratégicos
Acceso a la Justicia	12	Modelo Único de Atención a las Mujeres Víctimas de Violencia	Instituto Jalisciense de las Mujeres
	13	Fortalecer áreas de recepción de denuncias y atención de mujeres en situación de violencia y Programa de capacitación para el personal de la Comisión de Atención a Víctimas	Secretaría General de Gobierno Fiscalía General del Estado Instituto Jalisciense de las Mujeres
Seguridad	14	Registro Estadístico de llamadas de emergencia 066 y capacitación	Fiscalía General del Estado Instituto Jalisciense de las Mujeres
	15	Desarrollo de APP contra la Violencia hacia Mujeres y Niñas	Instituto Jalisciense de las Mujeres



### □ Propuesta presupuestal programática

Incluir un componente homogéneo que permita identificar en cada dependencia o entidad gubernamental el gasto ejercido o por ejercer.

Este componente se denominará ***Estrategia Integral implementada para enfrentar la Violencia contra las Mujeres***



# Anexo Transversal para Medio Ambiente y Acción Climática 2017

Ley para la Acción ante el Cambio Climático del Estado de Jalisco, Art. 6: ...garantizar una efectiva transversalidad en la acción ante el cambio climático... fijar metas y objetivos específicos para la adaptación y mitigación del cambio climático.



MEDIO  
AMBIENTE

Secretaría General de Gobierno	Fortalecimiento Institucional incrementado en Planeación del Territorio y Desarrollo Ambiental de los Municipios	\$205,000.00
Secretaría de Infraestructura y Obra Pública	Parques urbanos y lineales en la Zona Metropolitana de Guadalajara, mejorados y/o construidos	\$3,193,749.00
Secretaría de Turismo	Apoyo a empresarios para el tramite de crédito para el desarrollo de proyectos y eventos, realizadas	\$213,664.00
Secretaría de Medio Ambiente y Desarrollo Territorial	Gestión Sustentable del Territorio	\$77,377,317.00
	Ordenamiento Ecológico y Territorial	\$27,306,741.00
	Planeación y Gestión Urbana	\$2,779,604.00
	Gestión Ambiental en el Estado de Jalisco	\$3,849,817.00
	Gobernanza para la sustentabilidad.	\$69,791,575.00
	Manejo, Conservación, Restauración y Protección de los ecosistemas del estado.	\$122,526,397.00
	Parque Metropolitano de Guadalajara	\$20,771,544.00
	OPD Bosque La Primavera	\$14,737,032.00
	Fideicomiso para la Administración del Programa de Desarrollo Forestal del Estado de Jalisco	\$4,745,397.00
	Procuraduría de Desarrollo Urbano	\$22,924,874.00
	Normatividad, Seguridad y Justicia Ambiental	\$16,747,627.00

PbR



# Anexo Transversal para Medio Ambiente y Acción Climática 2017



MEDIO  
AMBIENTE

PbR

Secretaría de Cultura	Vías verdes y rutas creativas realizadas y funcionando para la recreación y esparcimiento	\$2,996,042.00
	Acciones realizadas del Programa Estatal para la Acción ante el Cambio Climático	\$7,673,532.00
Secretaría de Movilidad	Acciones realizadas del Programa Estatal para la Acción ante el Cambio Climático	\$13,093,525.00
	Instituto de Movilidad y Transporte del Estado de Jalisco	\$48,334,898.00
Secretaría de Planeación, Administración y Finanzas	Acciones realizadas del Programa Estatal para la Acción ante el Cambio Climático	\$404,637.00
Secretaría de Salud Jalisco	Cambio climático y salud implementada	\$1,000,000.00
Secretaría de Desarrollo Económico	Apoyo entregados para la participación de empresas en eventos del sector productivo (Programa Estatal de Acción ante el Cambio Climático)	\$3,746,212.00
	Paneles solares instalados edificio de SEDECO (Plan de Gestión de Carbono)	\$5,351.00
Secretaría de Trabajo y Previsión Social	Acciones Realizadas del Plan de Gestión de Carbono	\$130,000.00
Secretaría de Desarrollo Rural	Acciones realizadas del Plan de Gestión de Carbono	\$1,000,000.00
	Incentivos entregados a productores(as) para la aplicación de tecnologías sustentables en sus unidades de producción	\$7,297,597.00

**Total: \$472,902,133**



# Acciones a considerar en 2018



MEDIO  
AMBIENTE

PbR

<b>Acciones del Programa Estatal para la Acción ante el Cambio Climático</b>	
Comisión Estatal del Agua	Reutilizar el agua tratada de las plantas de tratamiento del Estado de Jalisco para el aprovechamiento en actividades agrícolas, industriales, recreativas y riego de áreas verdes; ofertándola a los usuarios a precios inferiores del agua de primer uso.
Secretaría de Cultura	Reforestar los senderos de Vías Verdes en sus 3 Regiones
Secretaría de Desarrollo Rural	Realizar capacitaciones a mujeres y hombres en el desarrollo de ecotecnias que les permitan garantizar su seguridad alimentaria
Secretaría de Desarrollo e Integración Social	Dotar de obras de infraestructura básica a localidades indígenas elegibles que observan carencias y rezagos en materia de comunicación terrestre, electrificación, agua potable y saneamiento
Secretaría de Movilidad	Crear nuevos puntos y rutas viales para la bicicleta pública
Secretaría de Infraestructura y Obra Pública	Construir obras de infraestructura básica en zonas de atención prioritaria, y en Municipios en condiciones de pobreza extrema y rezago social
Secretaría de Salud	Realizar acciones de prevención para la reducción de enfermedades respiratorias: asma, EPOC, Neumonía e Influenza, priorizando a grupos vulnerables como infantes, mujeres, indígenas y personas adultas mayores
Unidad Estatal de Protección Civil y Bomberos	Realizar acciones de prevención y reacción (recorridos, monitoreos) que garanticen la participación igualitaria de mujeres y hombres



# 2018: Perspectiva de Transversalidad

PbR

a) Aparecen en la Ley de los Derechos de Niñas, Niños y Adolescentes en el Estado de Jalisco:

<b>Secretaría General de Gobierno *</b>
<b>Secretaría de Desarrollo e Integración Social *</b>
<b>Fiscalía General del Estado *</b>
<b>Secretaría de Salud *</b>
<b>Secretaría de Educación *</b>
<b>Secretaría del Trabajo y Previsión Social*</b>
<b>Secretaría de Cultura*</b>
<b>Secretaría de Planeación, Administración y Finanzas</b>
<b>DIF Jalisco*</b>
<b>Procuraduría Social*</b>
<b>Comisión Estatal de los Derechos Humanos Jalisco</b>

SGG	SIPINNA*, REGISTRO CIVIL, UNIDAD ESTATAL DE PROTECCIÓN CIVIL Y BOMBEROS*, CEEAVJ, CESP
DIF	Museo Trompo Mágico*, CEPAVI, PPNNA*
SDI S	HOGAR CABAÑAS*
SSJ	O.P.D. Servicios de Salud Jalisco*, Régimen Estatal de Protección Social en Salud de Jalisco*, Comisión para la Protección contra Riesgos Sanitarios del Estado de Jalisco*
SEJ	Colegio Nacional de Educación Profesional Técnica del Estado de Jalisco*, Colegio de Estudios Científicos y Tecnológicos del Estado de Jalisco*, Colegio de Bachilleres del Estado de Jalisco*, Instituto Estatal para la Educación de Jóvenes y Adultos (INEEJAD)*, Instituto de la Infraestructura Física Educativa de Jalisco*

\* = Aparecen en el Anexo 2017



# 2018: Perspectiva de Transversalidad

PbR

## B) Organismos que atienden a Niñas, Niños y Adolescentes

IJAS	CEPAJ	UTZMG
SJRTV	SIOP*	UTJ
CODE	SEMADET*	UPZMG
CECAJ	Secretaría de Innovación, Ciencia y Tecnología*	Instituto Tecnológico Superior de la Huerta
COEDIS	IJM	Instituto Tecnológico Superior de Lagos de Moreno
IJJ*	CJM	Instituto Tecnológico Superior de Mascota
SALME	UDeG	Instituto Tecnológico Superior de Puerto Vallarta
CEI	Instituto Tecnológico Superior de El Grullo	Instituto Tecnológico Superior de Tala
Hospital Civil de Guadalajara (HCG)	Instituto Tecnológico José Mario Molina Pasquel y Henriquez	Instituto Tecnológico Superior de Tamazula
Instituto Tecnológico Superior de Chapala	Instituto Tecnológico Superior de Arandas	Instituto Tecnológico Superior de Tequila
Instituto Tecnológico Superior de Cocula	Instituto Tecnológico Superior de Zapotlanejo	Instituto Tecnológico Superior de Zapopan

\* = Aparecen en el Anexo 2017



# Fechas y Compromisos







Publicación del Manual de Normas y Lineamientos Presupuestales y del clasificador por objeto y tipo de gasto para la administración pública del Estado de Jalisco 2018

1 de enero 2018

Artículo 45 Ley de Presupuesto

Aprobación del Presupuesto de Egresos por el H. Congreso del Estado

Artículo 14 Ley Orgánica del Poder ejecutivo  
Artículo 42 Ley de Presupuesto  
Artículo 15 Ley de Planeación

Gobernador entrega Proyecto de Presupuesto al H. Congreso del Estado

15 de diciembre

1 de noviembre

Artículo 12 Reglamento de la LPCGP

SEPAF entrega Proyecto de Presupuesto al Comité de Presupuestación

16 de octubre

SEPAF por conducto de la Sria Gral de Gobierno entrega al Gobernador el Proyecto de Presupuesto de Egresos

2 de octubre

Artículo 29 Ley de Presupuesto

Artículo 12 Reglamento de la LPCGP

15 de agosto

Entrega de Anteproyecto de Presupuesto por parte de Dependencias y Organismos a la SEPAF

1 de agosto

Apertura del Sistema de Programación y Presupuesto (SPP)

31 de julio

Anteproyecto elaborado por parte de Dependencias y Entidades Paraestatales: 1) Matrices de Indicadores para Resultados 2018; 2) Distribución de asignaciones presupuestarias a nivel componente-partida específica-geográfico.

19 al 27 de julio

Periodo de capacitación : Sistema de Programación y Presupuesto SPP; entrega de usuarios y contraseñas del SPP a las Dependencias

12 de julio

Cierre del Sistema para etapa de validación y justificaciones.

3 al 6 de julio

Captura de validación programática y justificaciones en el sistema.

3 de julio

Se habilita el sistema para la captura de validación programática y justificaciones.

29 de junio

Capacitación sobre validación programática y justificación de programas en el sistema

# Compromisos

- ❑ Sistema de Programación y Presupuesto habilitado a partir del 3 de Julio.
- ❑ Fecha Límite para entrega de validación Programática y Justificación: 6 de Julio
- ❑ Fecha Límite para emisión de retroalimentación a dependencias: 12 de Julio
- ❑ Período de capacitación para captura del Anteproyecto 2018: 19 al 27 de julio.



# Personal de Contacto Dirección de Programación.

En caso de cualquier duda sobre el sistema:

Ejecutivo	Ext	Dependencia
Sergio Flores	33365	Semadet, Sedeco, SGG, Sepaf, Poder Legislativo /ASEJ (Congreso del Estado), IEPC, CESJAL
Elizabeth Méndez	33362	SDIS, Cultura, Contraloría, Procuraduría Social, Tribunal de Arbitraje y Escalafón, Comisión Estatal de Derechos Humanos
Marcela Vázquez	33426	Educación, Despacho, UAS, Secretaria del Trabajo, Poder Judicial, ITEI, Tribunal Electoral
Jorge González	33370	Fiscalía, Siop,
Francisco Hernández	33425	SEDER, Turismo, Movilidad,
Silvia Romo	31664	Salud, SICyT, UdeG
Jesús Arenas (Jefe de Departamento)	33366	Todas
Sandra Gutiérrez (Dirección)	31673	Todas



- ❑ Ing. Alejandro Gómez García
- ❑ Dirección de Gestión Transversal ante el Cambio Climático
- ❑ [alejandro.gomezgarcia@jalisco.gob.mx](mailto:alejandro.gomezgarcia@jalisco.gob.mx)
- ❑ (33) 30 30 82 50 ext. 55627
  
- ❑ Lic. León G Silva
- ❑ SIIPINA - Área de investigación y Sistema de Información
- ❑ [silva.ninez@hotmail.com](mailto:silva.ninez@hotmail.com)
- ❑ 30308200 ext 48601

